

P.R.G. DI URBINO 1994  
TERZA PARTE: LINEE NORMATIVE

Progetto:  
GIANCARLO DE CARLO  
Arch. PAOLO SPADA  
e la collaborazione dell' Ufficio Urbanistico  
diretto dall' Ing. Carlo Giovannini

Argomento tavola:  
B. Organizzazione delle aree urbane  
Urbino Nord

Scala 1:2000

201.III  
B3

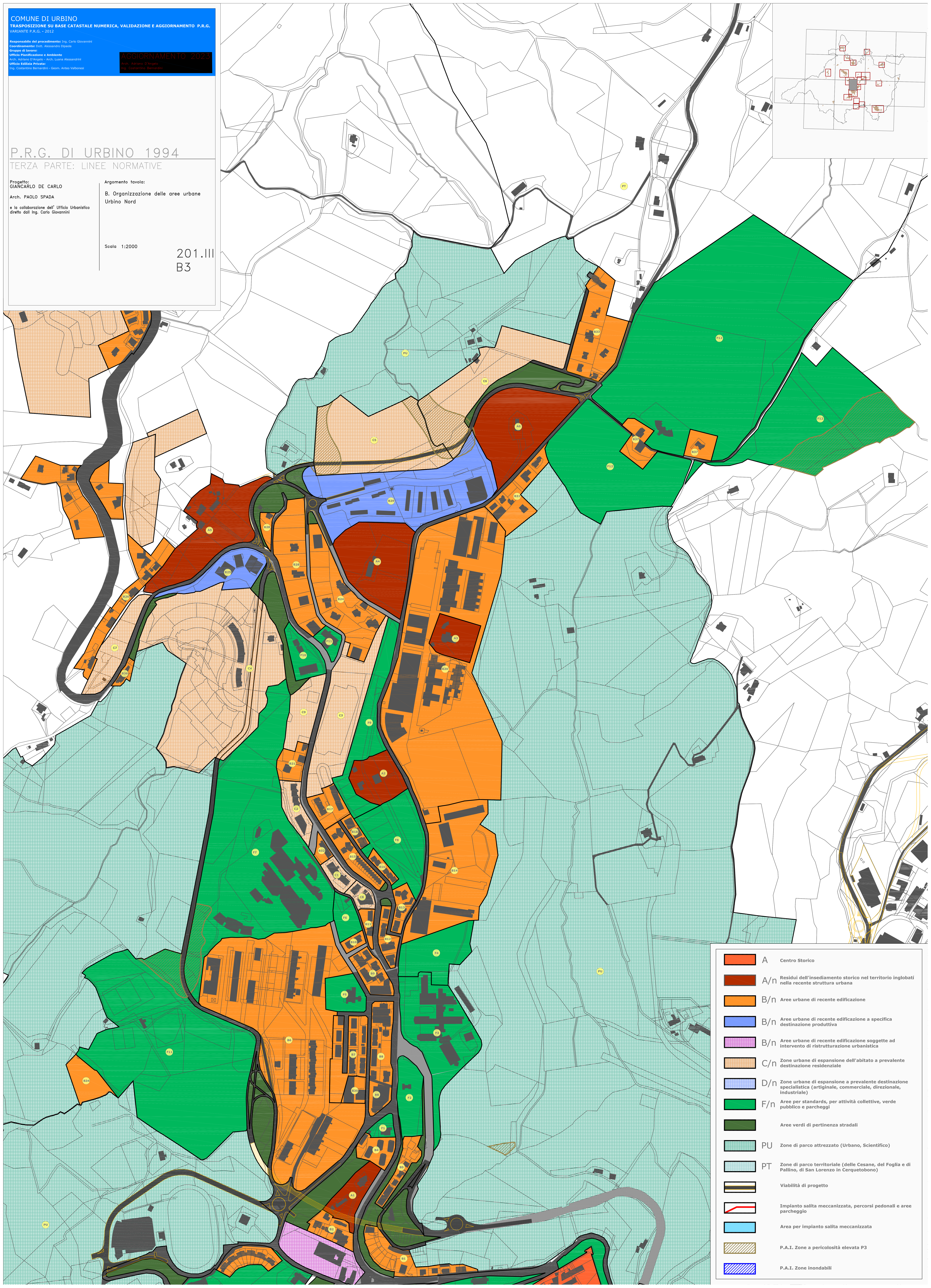
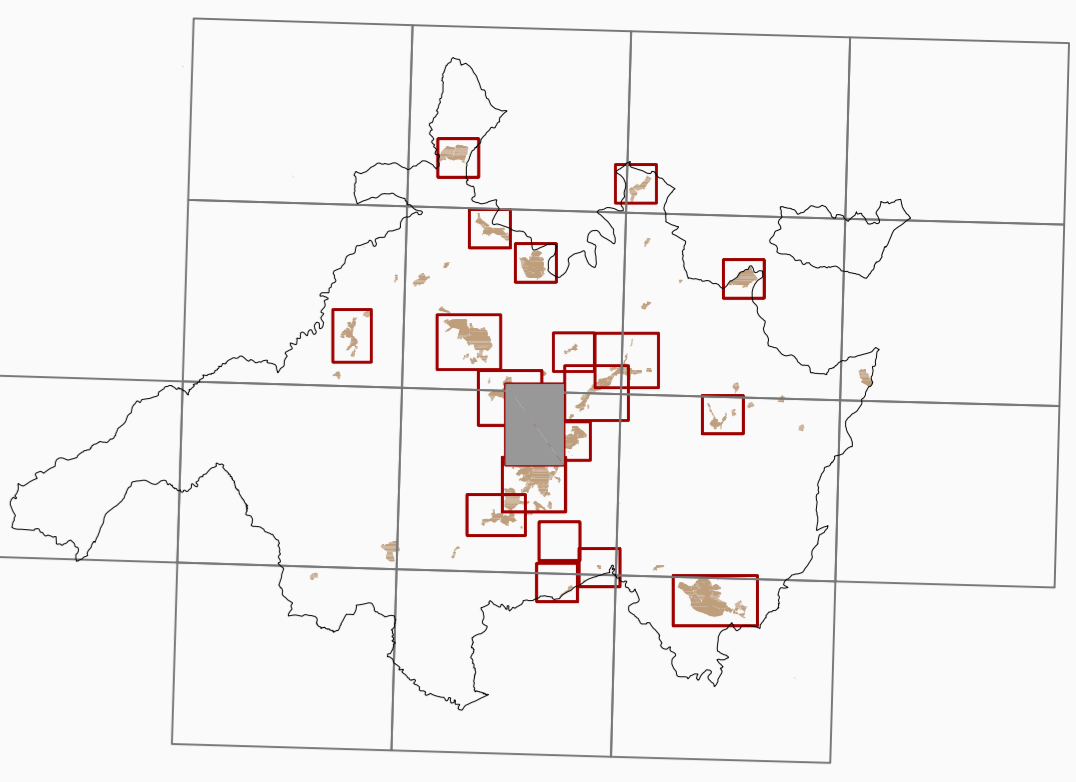

	A	Centro Storico
	A/n	Residui dell'insediamento storico nel territorio inglobati nella recente struttura urbana
	B/n	Aree urbane di recente edificazione
	B/n	Aree urbane di recente edificazione a specifica destinazione produttiva
	B/n	Aree urbane di recente edificazione soggette ad intervento di ristrutturazione urbanistica
	C/n	Zone urbane di espansione dell'abitato a prevalente destinazione residenziale
	D/n	Zone urbane di espansione a prevalente destinazione specialistica (artigianale, commerciale, direzionale, industriale)
	F/n	Aree per standards, per attività collettive, verde pubblico e parcheggi
		Aree verdi di pertinenza stradali
	PU	Zone di parco attrezzato (Urbano, Scientifico)
	PT	Zone di parco territoriale (delle Cesane, del Foglia e di Pallino, di San Lorenzo in Cerquetobono)
		Viabilità di progetto
		Impianto salita meccanizzata, percorsi pedonali e aree parcheggio
		Area per impianto salita meccanizzata
		P.A.I. Zone a pericolosità elevata P3
		P.A.I. Zone inondabili