

COMUNE DI URBINO

descrizione dei lavori

VARIANTE DI PIANO URBANISTICO DI DETTAGLIO PER LA CREAZIONE DI UN COMPLESSO TURISTICO RICETTIVO IN LOCALITA' CA' LA PACINA

spazio riservato all'ufficio tecnico

PROGETTO E DIREZIONE LAVORI

STEFANO FOCACCIA ARCHITETTI

collaboratori: arch. BALI AZZI LAURA arch. RANDI DAVIDE
 via M. DI REGGIO 11-38 46121 Urbino www.stefanofocacciaarchitetti.it
 T. +390544215210 F. +39054426754 M.96999@stefanofocacciaarchitetti.it



LA PROPRIETA'

A&B AMBIENTE SRL

A&B ambiente Srl
 Ing. Riccardo Tomi
 Conf. 128 1378584
 P. IVA / C. A. 01346-920-328

OGGETTO TAVOLA:

PROGETTO ARCHITETTONICO RECEPTION-RISTORANTE-CENTRO BENESSERE
 PIANTE, PROSPETTI E SEZIONI
 LEGGE 10/89

ELABORATO N. **3**

INTEGRAZIONE AGOSTO 2016

SCALA 1:1000

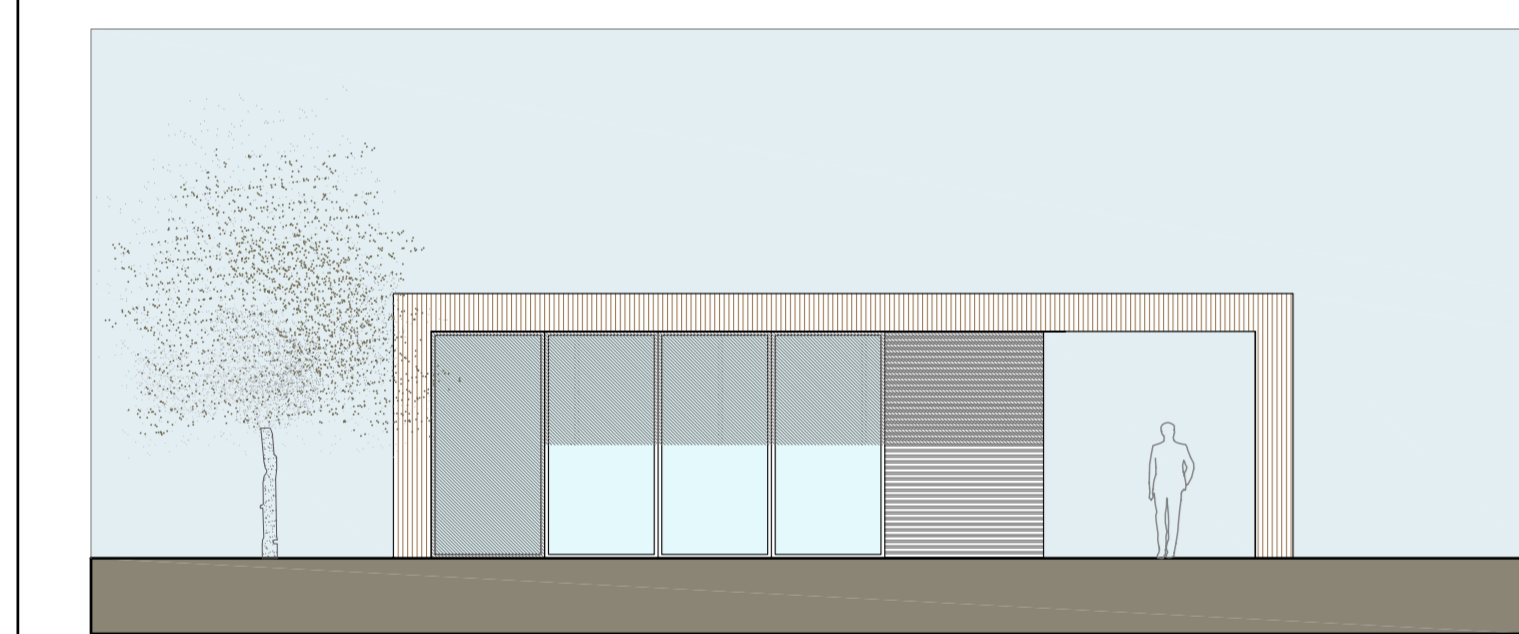

PROSPETTO SUD SCALA 1:100

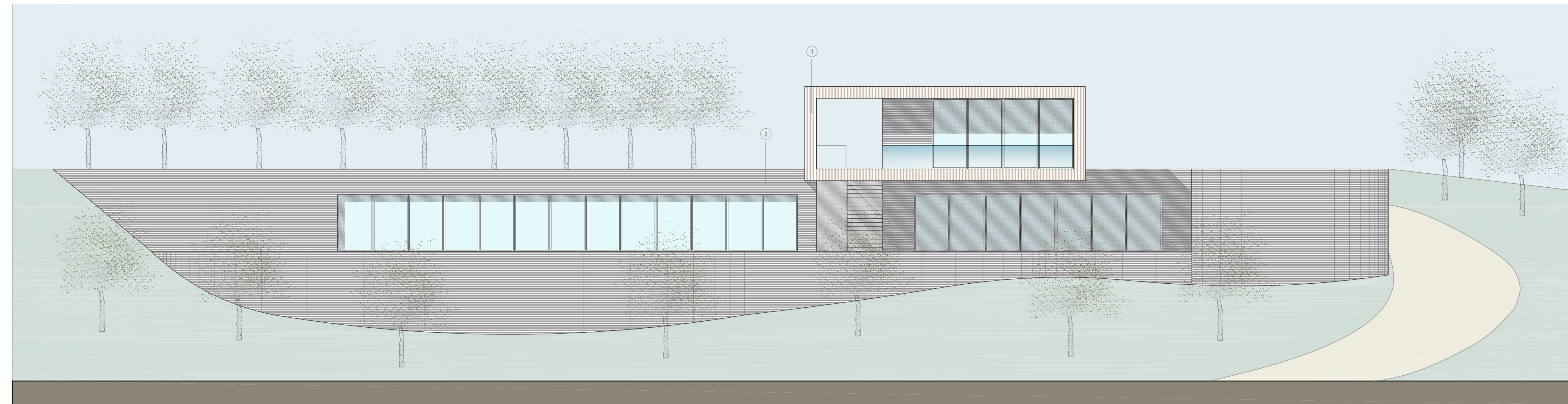

PROSPETTO NORD SCALA 1:100

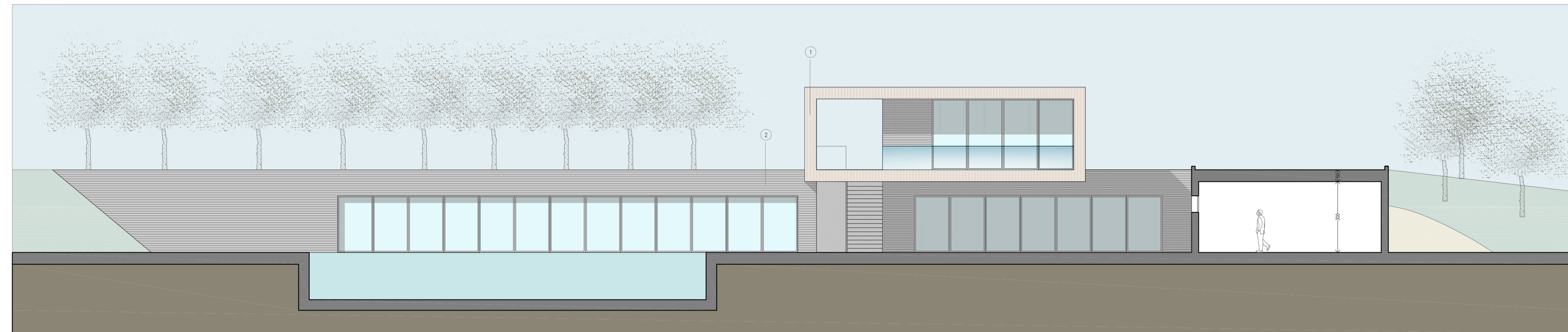

SEZIONE B-B SCALA 1:100

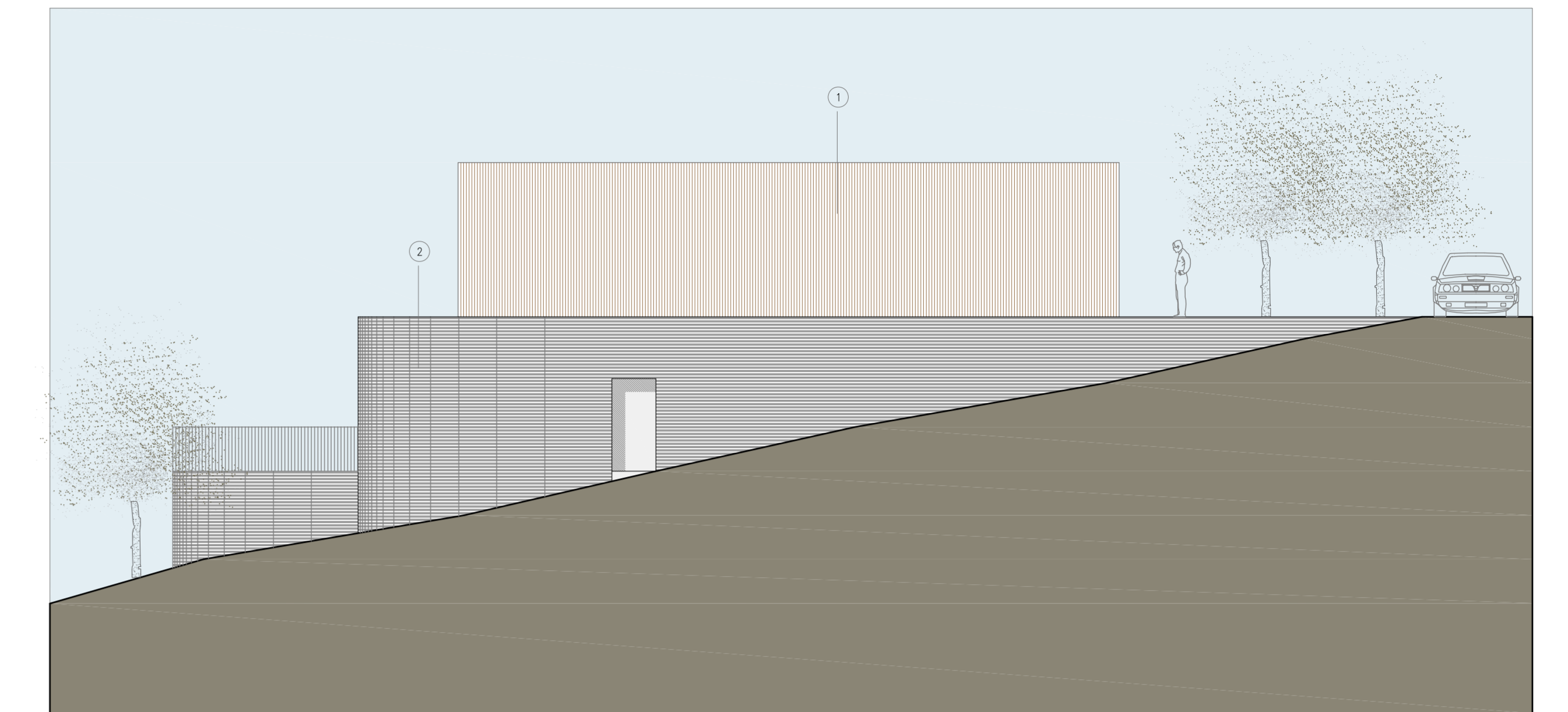

PROSPETTO OVEST SCALA 1:200

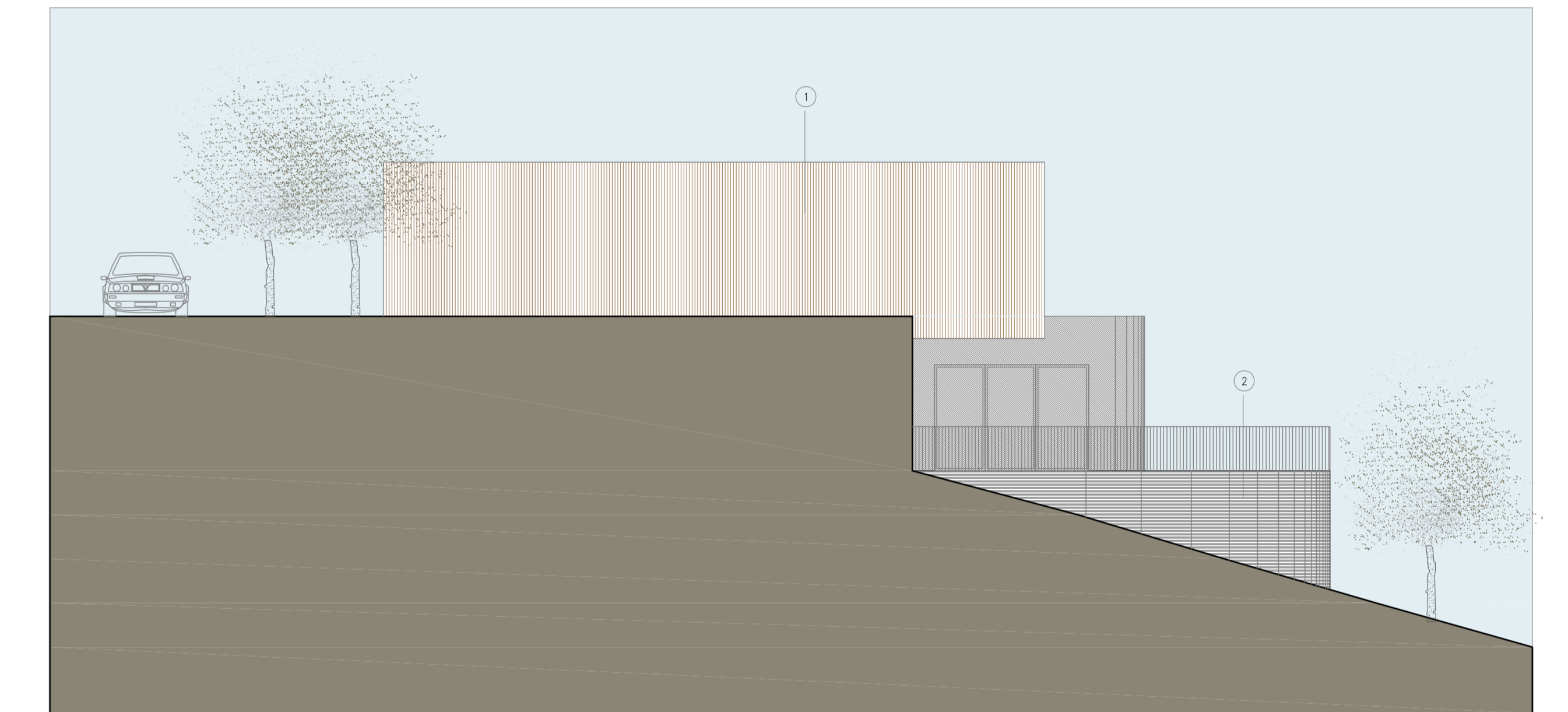

PROSPETTO EST SCALA 1:100

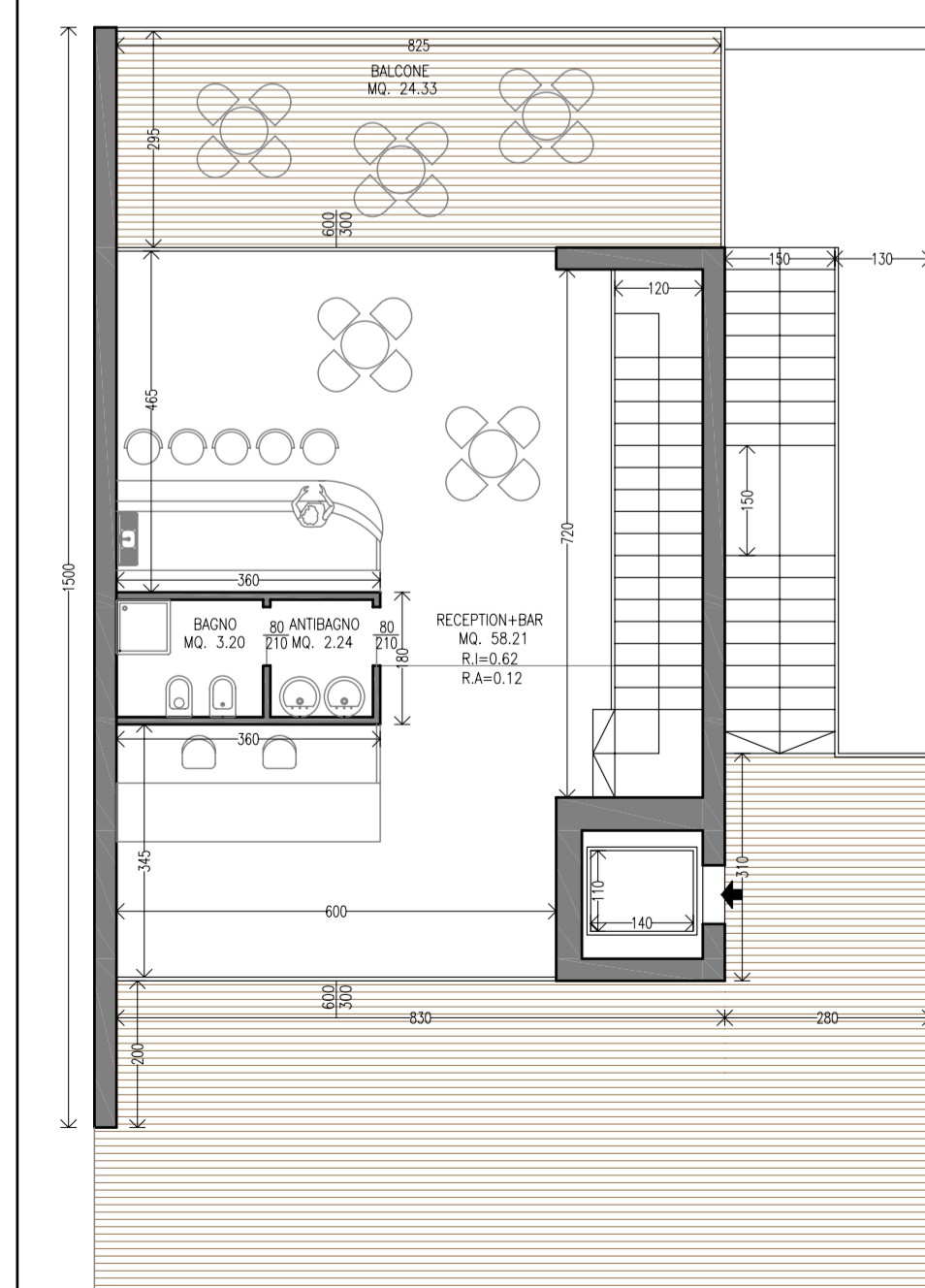

PIANTA INGRESSO PIANO TERRA SCALA 1:100

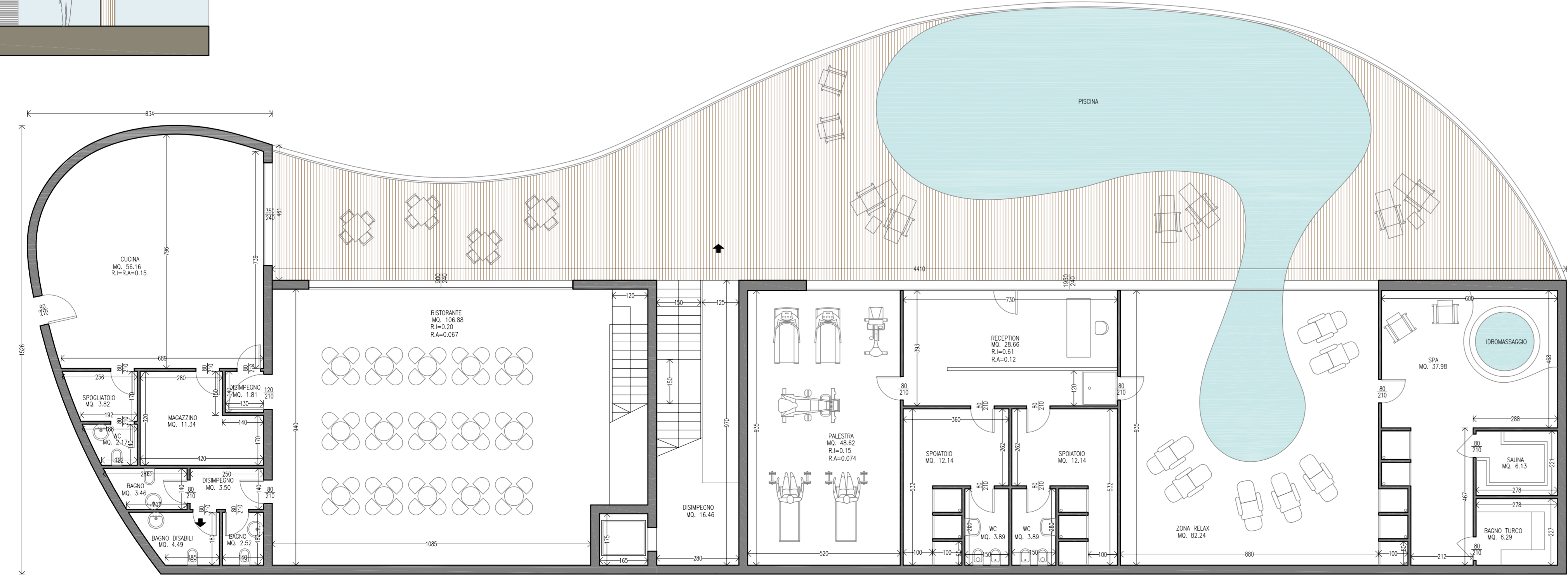

PIANTA PIANO INTERRATO SCALA 1:100

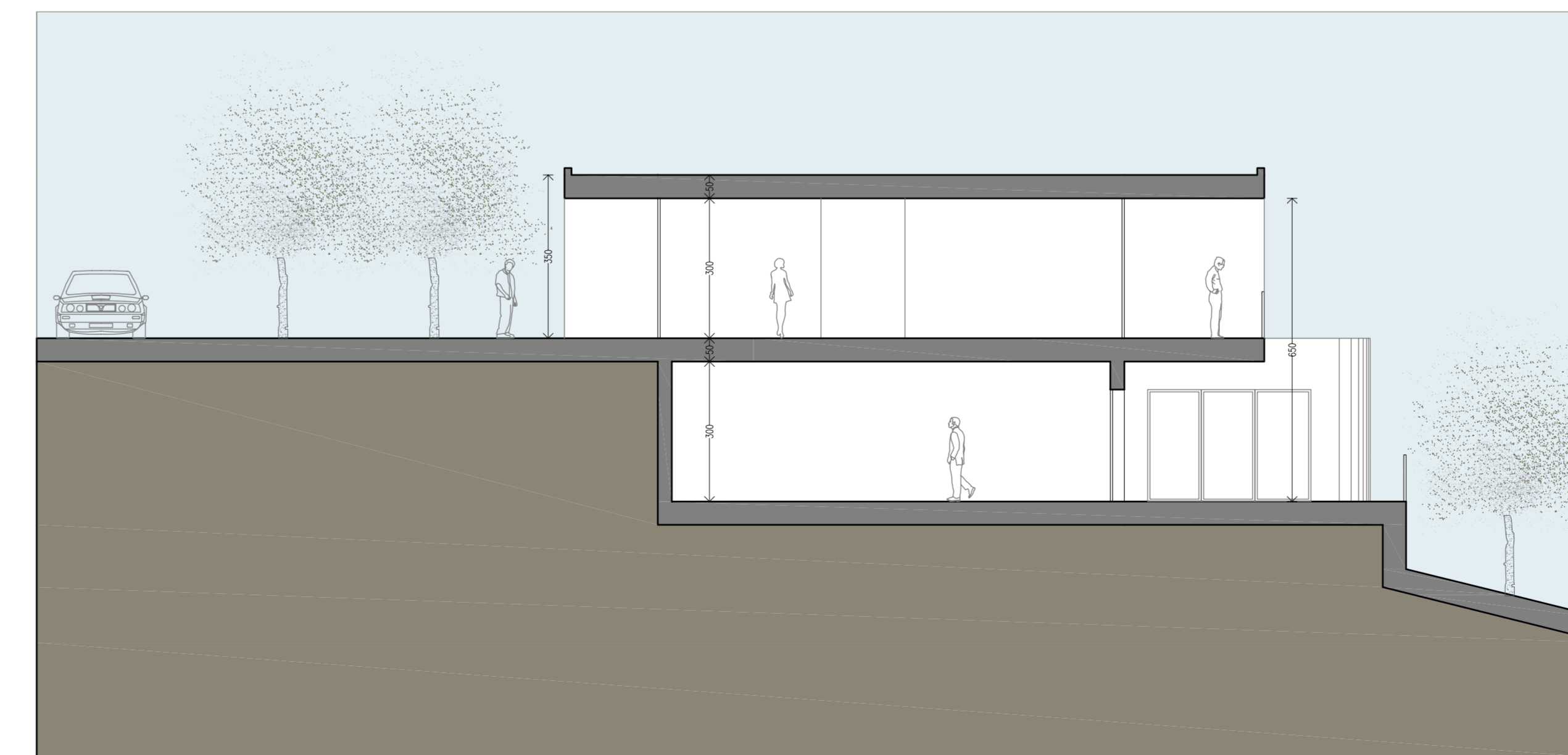

SEZIONE B-B SCALA 1:100

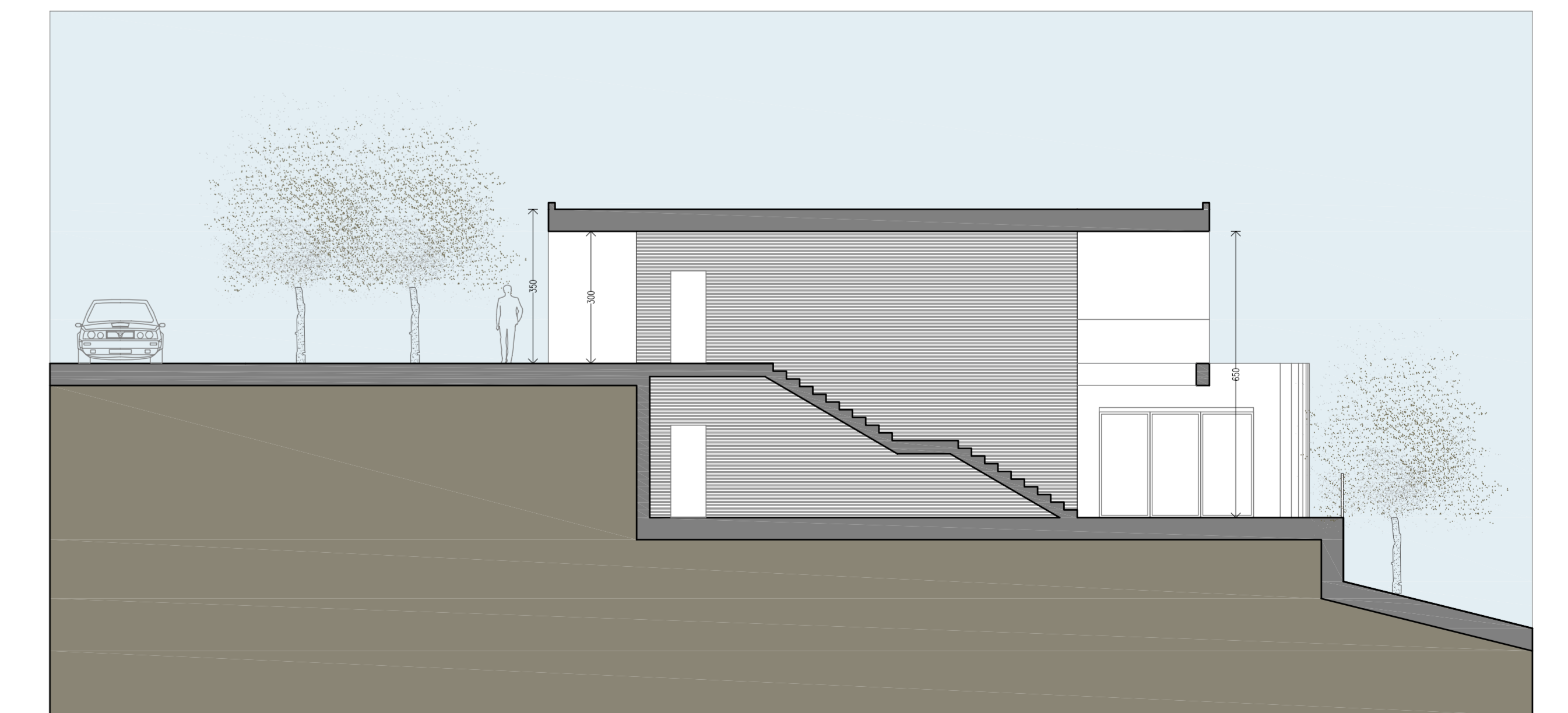

SEZIONE A-A SCALA 1:100

Legenda materiali

- ① RIVESTIMENTO IN LEGNO DI LARICE
- ② RIVESTIMENTO IN PIETRA ARENARIA