

INQUADRAMENTO TERRITORIALE

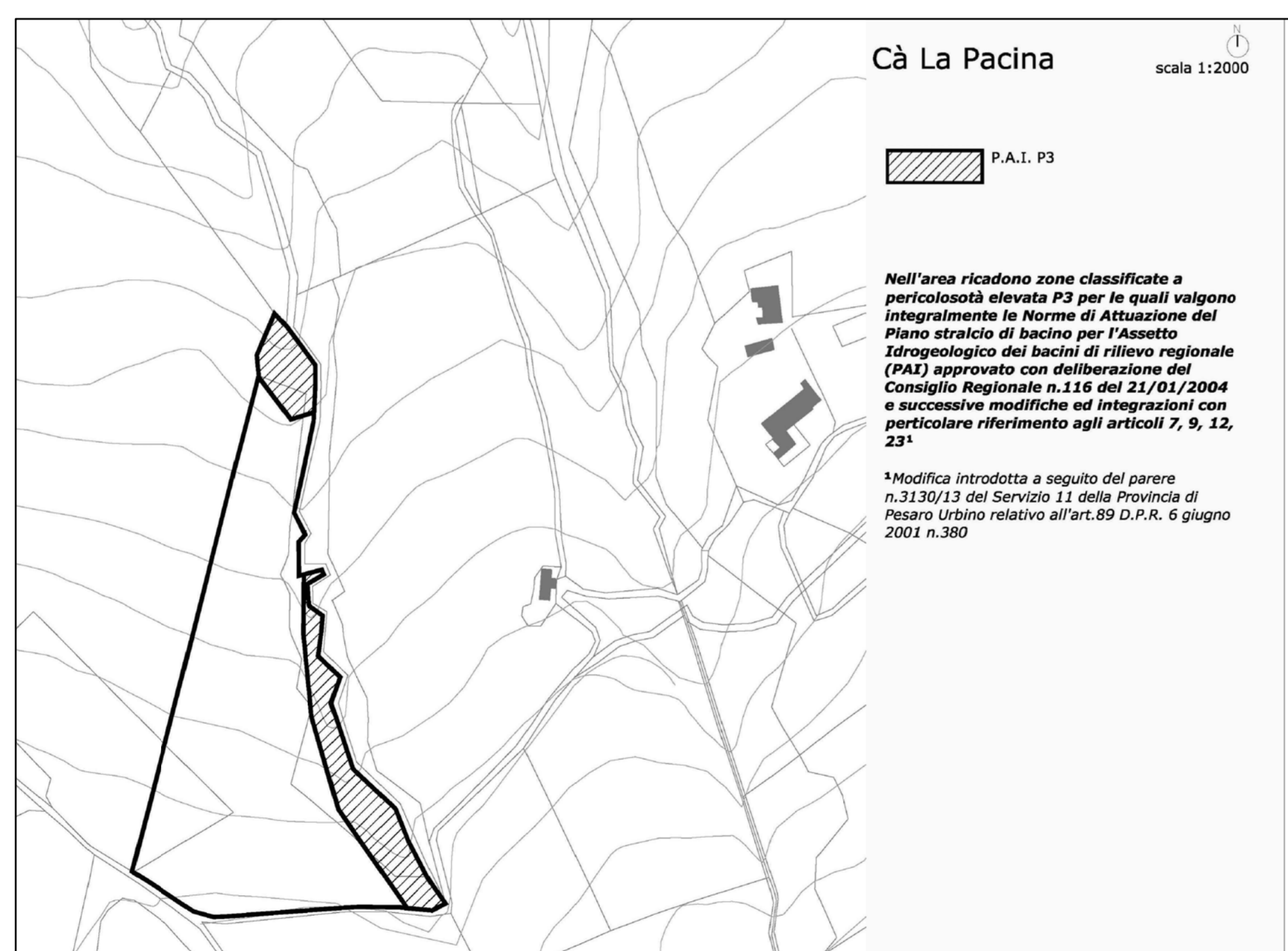

CLASSIFICAZIONE DI PERICOLOSITA' DI FRANA



RILIEVO FOTOGRAFICO

OGGETTO DI INTERVENTO ZONA PT CA' LA PACINA
ZONA DI PARCO TERRITORIALE
(DELLE CESANE, DEL FOGLIA E DI PALLINO
DI SAN LORENZO IN CERQUETOBONO)

RIF. TAVOLA III/B.20 Superficie fondiaria 18.558 mq

ESTRATTO ELABORATO DI P.R.G.
Sezione cavallino - con localizzazione area

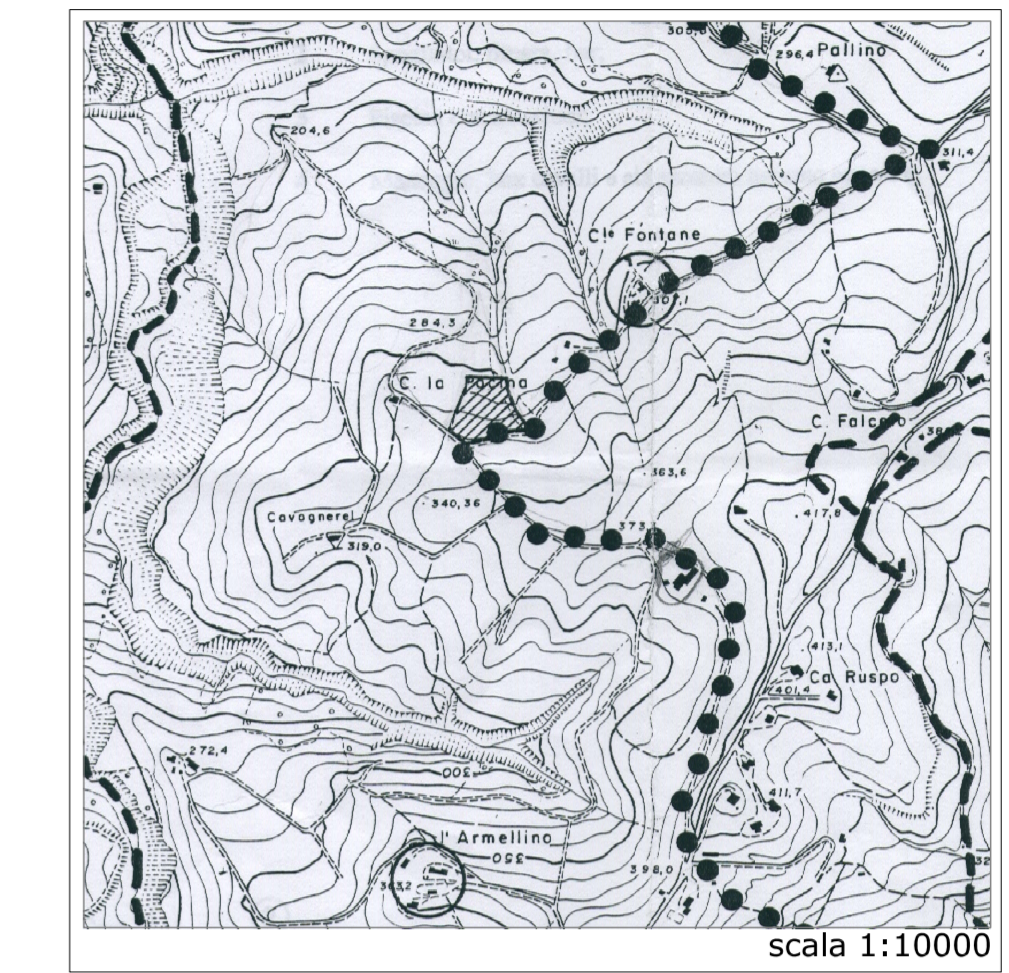

PROPRIETA' CATASTALI OGGETTO DI INTERVENTO

PARTICELLA	SUPERFICIE MQ	PARTICELLE OGGETTO DI PROGETTO E DI PROPRIETA' DEL RICHIEDENTE
MAP. 143	1.078	AMBIENTE E BENESSERE DI VALERIO MANUELA C.C. S.N.C. CON SEDE A RAVENNA
MAP. 138	13.380	AMBIENTE E BENESSERE DI VALERIO MANUELA C.C. S.N.C. CON SEDE A RAVENNA
MAP. 14	3.920	AMBIENTE E BENESSERE DI VALERIO MANUELA C.C. S.N.C. CON SEDE A RAVENNA
TOTALE AREA DI INTERVENTO	18.558	

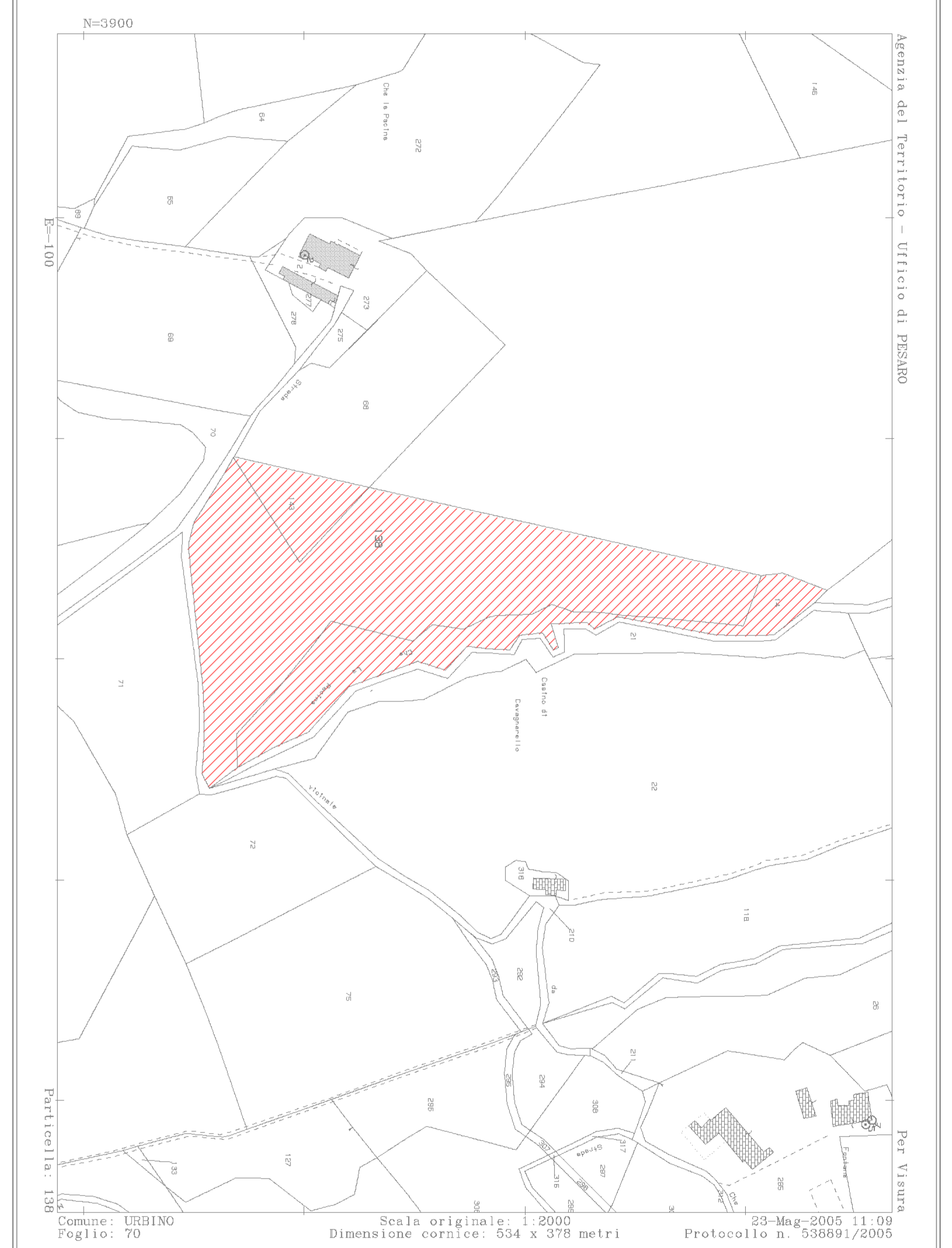

COMUNE DI URBINO

descrizione dei lavori

**VARIANTE DI PIANO URBANISTICO DI
DETTAGLIO PER LA CREAZIONE DI UN
COMPLESSO TURISTICO RICETTIVO
IN LOCALITA' CA' LA PACINA**

spazio riservato all'ufficio tecnico

PROGETTO E DIREZIONE LAVORI

STEFANO FOCACCIA ARCHITETTI
collaboratori arch. GIAL TAZZA LAURA arch. FRANCO DAVILE
via M. D'AZEGLIO n. 38 48121 Ravenna www.stefanofocacciaarchiteti.it
T. +390544212111 F. +390544212111 M.F.01@stefanofocacciaarchiteti.it



LA PROPRIETA'
A&B AMBIENTE SRL

A&B ambiente S.r.l.
Ing. Riccardo Tenti
Cell. 328 1378584
P. IVA / C. F. 01346920309

OGGETTO TAVOLA:
RILIEVO E DATI CATASTALI

ELABORATO N. 0

INTEGRAZIONE AGOSTO 2016

SCALA 1:500