



COMUNE DI URBINO
SERVIZIO URBANISTICA E ASSETTO DEL TERRITORIO

PIANO ATTUATIVO PARCO DELLE VIGNE E DELLA RESISTENZA

Responsabile del Procedimento:
Ing. Costantino Bernardini

Progetto:
Arch. Adriano D'Angelo
Ing. Costantino Bernardini
Ing. Chiara Cesaroni

Consulente per la progettazione degli spazi aperti:
Arch. Lucia Falcioni

Argomento tavola:
Collegamento pedonale dagli oratori di San Giovanni
e San Giuseppe

Data: agosto 2016

Scala 1:100

TAV. 10

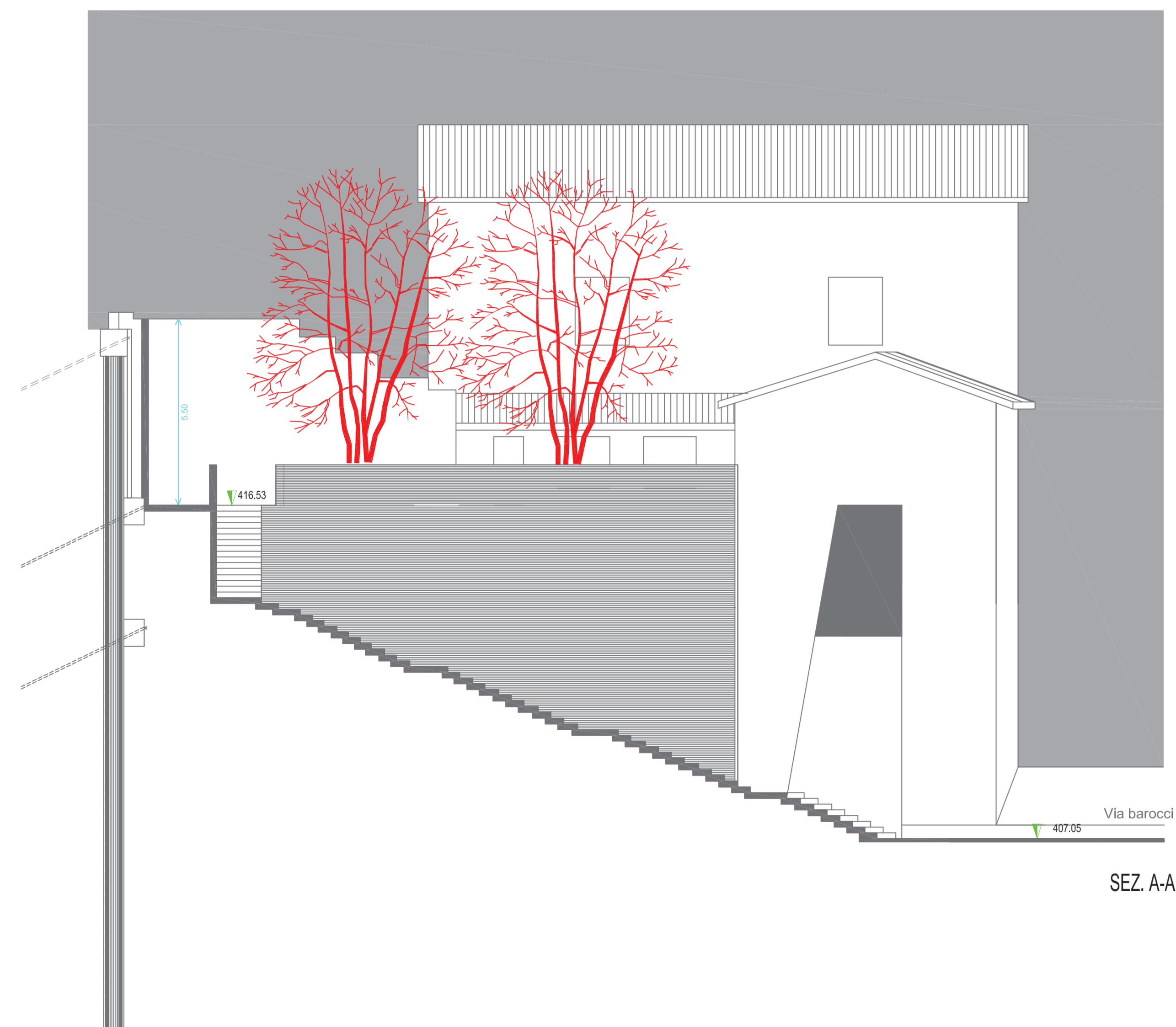

STATO DI FATTO