

Progetto

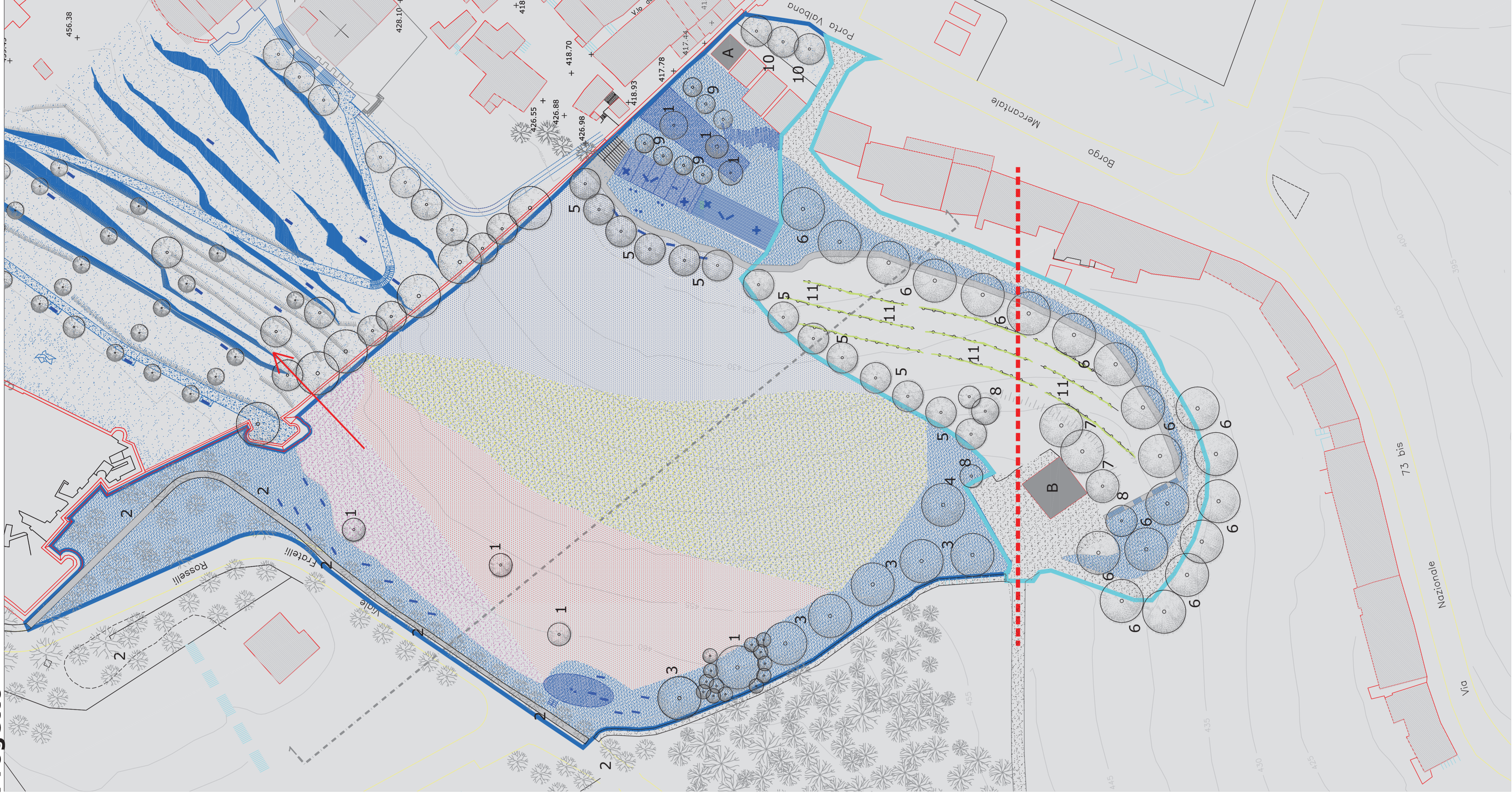

- Percorso pedonale esistente
- Percorso pedonale in doghe di legno affogate nel terreno
- Sedute
- 1 Quercus pubescens
- 2 Pinus spp.
- 3 Prunus avium
- 4 Morus nigra
- 5 Acer campestre
- 6 Ostrya carpinifolia
- 7 Juglans regia
- 8 Prunus domestica
- 9 Corylus avellana
- 10 Aesculus Hippocastanum
- 11 filari di Vitis vinifera
- A Servizi igienici
- B Casa delle Vigne

COMUNE DI URBINO

SERVIZIO URBANISTICA E ASSETTO DEL TERRITORIO

PIANO ATTUATIVO PARCO DELLE VIGNE E DELLA RESISTENZA

Responsabile del Procedimento:
Ing. Costantino Bernardini

Progetto:
Arch. Adriano D'Angelo
Ing. Costantino Bernardini
Ing. Chiara Cesaroni

Consulente per la progettazione degli spazi aperti:
Arch. Lucia Falcioni

Argomento tavola:
Tipologie di intervento: Ambito 2 La lavagna
Ambito 3 La casa delle vigne

TAV. 7

Data: agosto 2016 Scala 1:500



Simulazione dei prati fioriti (ambito "la Lavagna")

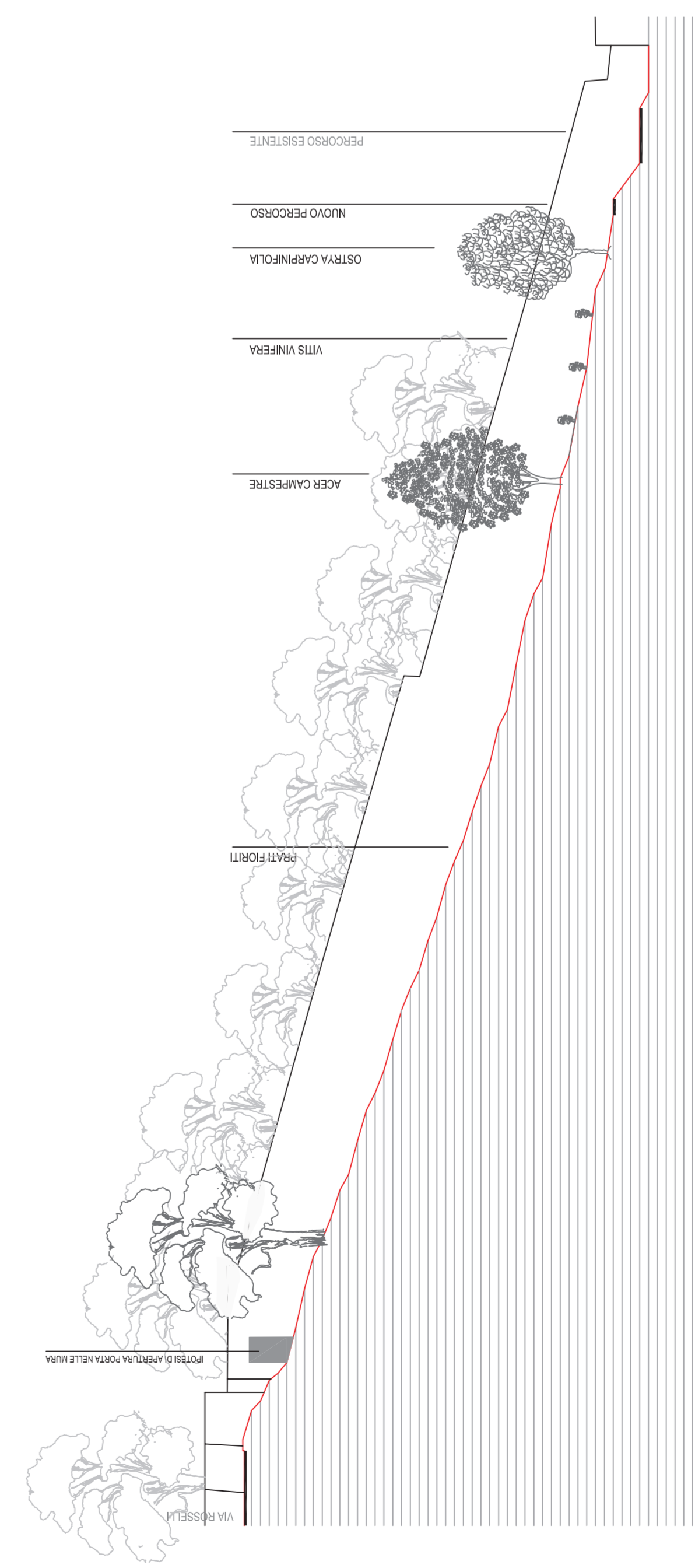

SEZIONE 1-1

