COMUNE DI URBINO
PROVINCIA DI PESARO E URBINO

PIANO DI RIQUALIFICAZIONE DEL CENTRO STORICO DI URBINO

Progettista
Prof. MARIANO CARLAN

Il Sindaco
Avv. MARIANO GALUZZI

Tecnico all'Urbanistica
Prof. MARIANO CARLAN

VIA VITTORIO VENETO,
VIA PUCCINOTTI, PIAZZA RINASCIMENTO
FRONTI STRADALI - STATO ATTUALE LATO OVEST

Consulenti:
Cecilia Della Valle Responsabili:
Fabio Lucco Maria Paolini

Collaboratori:
Davide Bedini Davide Cagnoli
Daniele Mandolini Matteo Zanni

Volontarietà e servizio del
Dipartimento di Pianificazione Territoriale
Brigatti Sig.Carlo Giovanni

AGORÀ
dott. MARIANO CARLAN
Laboratorio d'architettura
e pianificazione
via Mazzini 48
61029 URBINO

TAVOLA n.
11

Prot. 179 | Data: agosto 2000 | Scala: 1:100
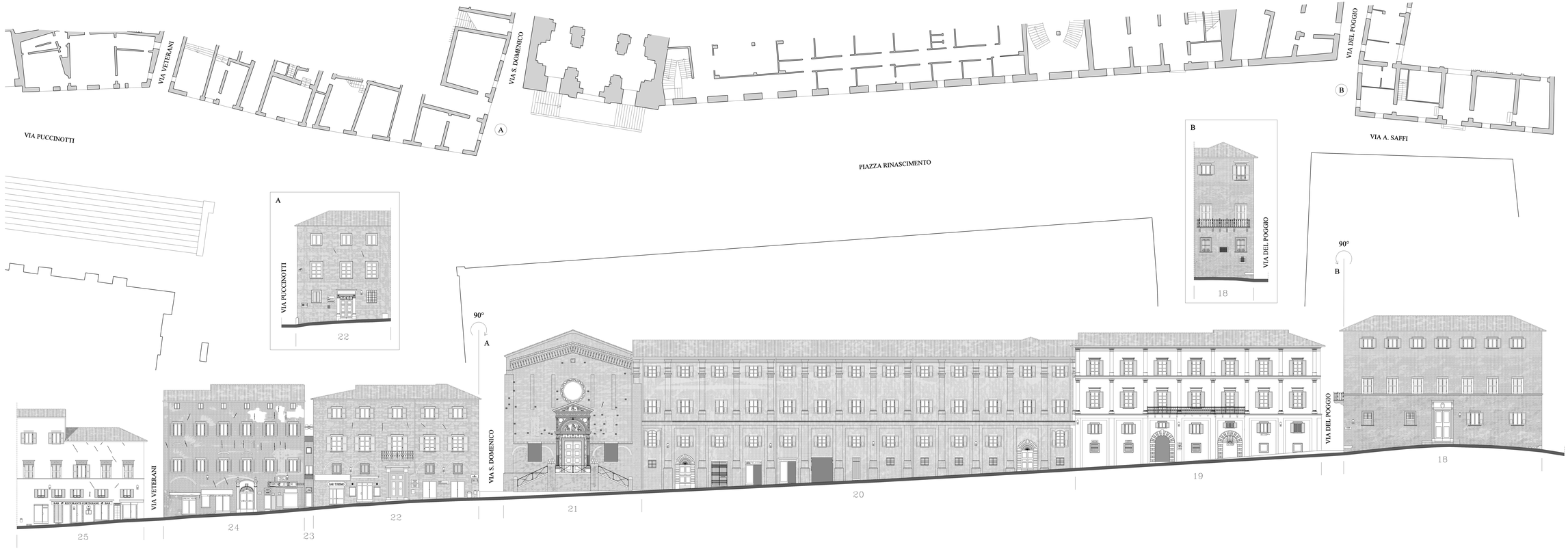
VIA VITTORIO VENETO, PUCCINOTTI, PIAZZA RINASCIMENTO
LATO OVEST