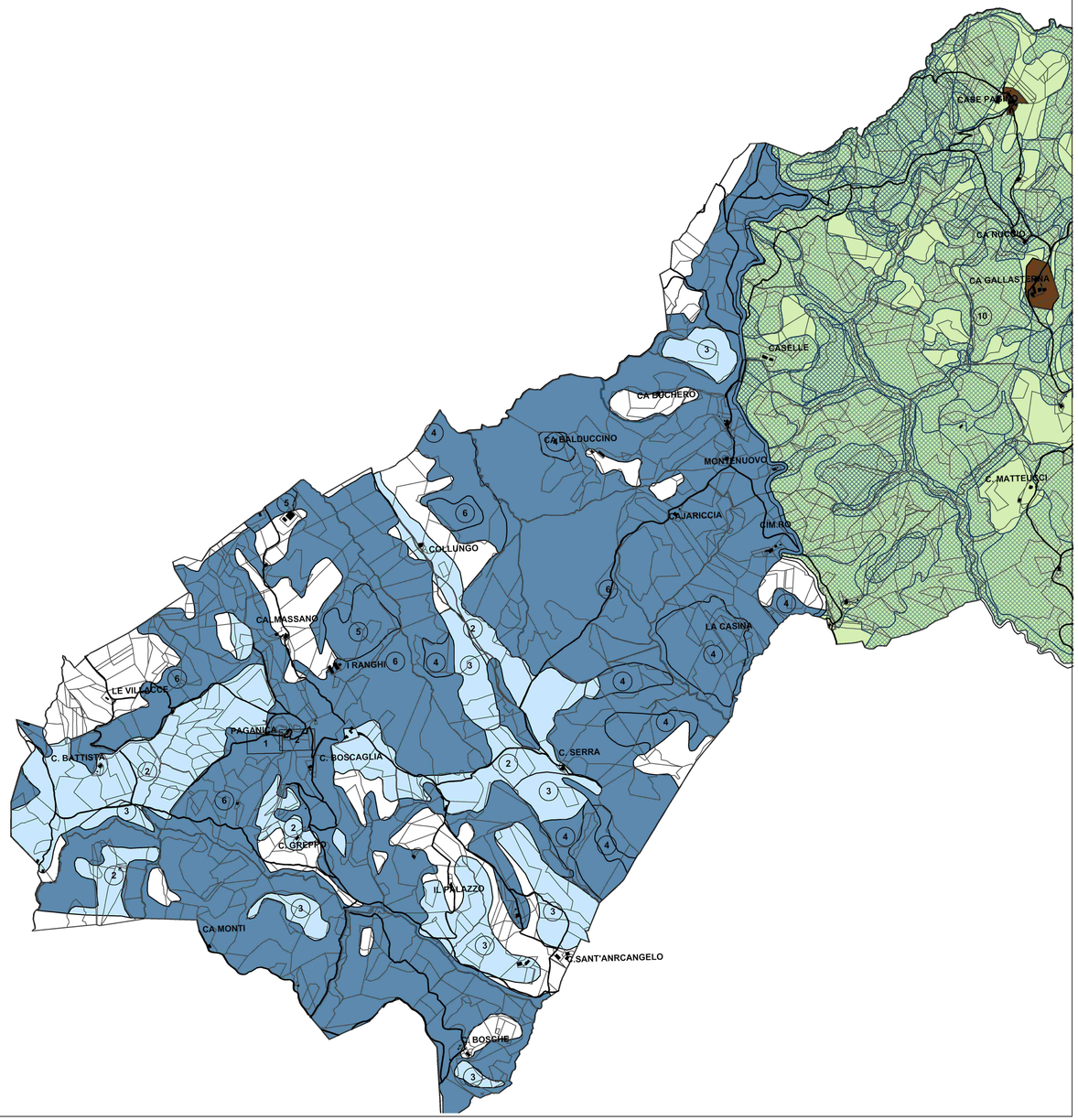

LEGENDA

- AREE URBANIZZATE O DI PREVISTA URBANIZZAZIONE
- LIMITE TAVOLE AREE URBANE - SERIE 201.III B
- a — EDIFICI, MANUFATTI E LOCALITA' DI INTERESSE STORICO

AREE DI TUTELA ORIENTATA

- ELEMENTI PAESISTICI PUNTUALI (geomorfologici, botanico-vegetazionali)
- PARCHI TERRITORIALI

AREE DI TUTELA INTEGRALE

- RISERVA NATURALE NAZIONALE GOLA DEL FURLO
- RISERVA NATURALE REGIONALE R7
- PARCHI ATTREZZATI
- ELEMENTI PAESISTICI PUNTUALI (geomorfologici, botanico-vegetazionali)
- SCENARI PANORAMICI
- AREE LIMITROFE AI NUCLEI RURALI PERIMETRATI
- AREA ORIENTALE DEL PARCO DELLE CESANE
- CATEGORIE COSTITUTIVE DEL PAESAGGIO ALL'INTERNO DEI PARCHI TERRITORIALI
- PUNTI PANORAMICI
- STRADE PANORAMICHE
- VINCOLO CIMITERIALE

CARATTERIZZAZIONE PAESISTICO–AMBIENTALE PREVALENTE

1. Parco del Foglia e di Pallino
2. Crinali di importanza paesistica limitata o già compromessi
3. Movimenti della copertura detritica (aree che non ricadono in altri ambiti di tutela)
4. Ruscellamento (aree che non ricadono in altri ambiti di tutela)
5. Movimenti franosi (aree che non ricadono in altri ambiti di tutela)
6. Aree con significativo assetto ecologico della vegetazione
7. Corsi d'acqua non interessati da altri ambiti di tutela
8. Parco delle Cesane
9. Strada panoramica su crinale paesisticamente rilevante
10. Parco di S. Lorenzo in Cerquetobono
11. Elementi panoramici prevalenti
12. Crinale paesisticamente dominante
13. Parco urbano
14. Parco scientifico
15. Strada panoramica con necessità di interventi di ripristino paesistico - ambientale

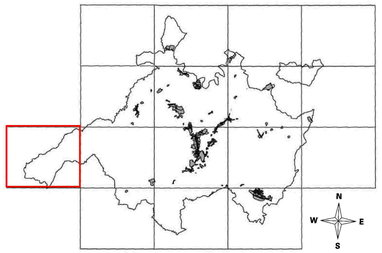

COMUNE DI URBINO

TRASPOSIZIONE SU BASE CATASTALE NUMERICA, VALIDAZIONE E AGGIORNAMENTO P.R.G.
VARIANTE P.R.G. - 2012

Responsabile del procedimento: Ing. Carlo Giovannini
Coordinamento: Dott. Alessandro Dipaola
Gruppo di lavoro:
Ufficio Pianificazione e Ambiente
Arch. Adriano D'Angelo - Arch. Luana Alessandrini
Ufficio Edilizia Privata
Ing. Costantino Bernardini - Geom. Anteo Valbonesi

P.R.G. DI URBINO 1994

SECONDA PARTE: ASSETTO DEL TERRITORIO

Progetto:
GIANCARLO DE CARLO
con
Arch. Paolo Spada

e la collaborazione dell'Ufficio Urbanistica diretto dall'Ing. Carlo Giovannini
Urbanisticae la collaborazione dell'e

Argomento tavola:

C. Criteri di tutela del paesaggio e aree urbane

Tavola modificata con i provvedimenti della Giunta Provinciale n. 323 del 22.4.97

a cura del Servizio Urbanistica del Comune di Urbino con la collaborazione dell'Arch. Patrizia Lay

Scala 1:10.000

201.II
C. 9
Lunano