

COMUNE DI URBINO

descrizione dei lavori
**VARIANTE DI PIANO URBANISTICO DI
 DETTAGLIO PER LA CREAZIONE DI UN
 COMPLESSO TURISTICO RICETTIVO
 IN LOCALITA' CA' LA PACINA**

spazio riservato all'ufficio tecnico

<p>PROGETTO E DIREZIONE LAVORI</p> <p>STEFANO FOCACCIA ARCHITETTI <small>collaboratori: arch. SARA FAZZI LAURIA arch. FRANCESCA DAVIDE Via M. D'AZEGLIO n. 38 - 48121 Urbino www.stefanofocacciaarchitetti.it T. +390544215210 F. +390544246754 Mailto:stefanofocacciaarchitetti.it</small></p> 	<p>LA PROPRIETA'</p> <p>A&B AMBIENTE SRL</p> <p>A&B ambiente S.r.l. Ing. Riccardo Tenti Cell. 320 1378504 P. IVA n. C. 01794620398</p>
<p>OGGETTO TAVOLA:</p> <p>PROGETTO ARCHITETTONICO ALLOGGI TURISTICI PIANTE, PROSPETTI E SEZIONI LEGGE 13/89</p>	<p>ELABORATO N. 2</p> <p>INTEGRAZIONE AGOSTO 2016</p> <p>SCALA 1:1000</p>

SONO PREVISTI AI SENSI DELLA LEGGE 13/89 ART. 5.3:
 2 UNITA' ACCESSIBILI (BLOCCO 2-5) OGNI 40 STANZE.
 2 POSTI AUTO PER DISABILI NELLE STRUTTURE RICETTIVE

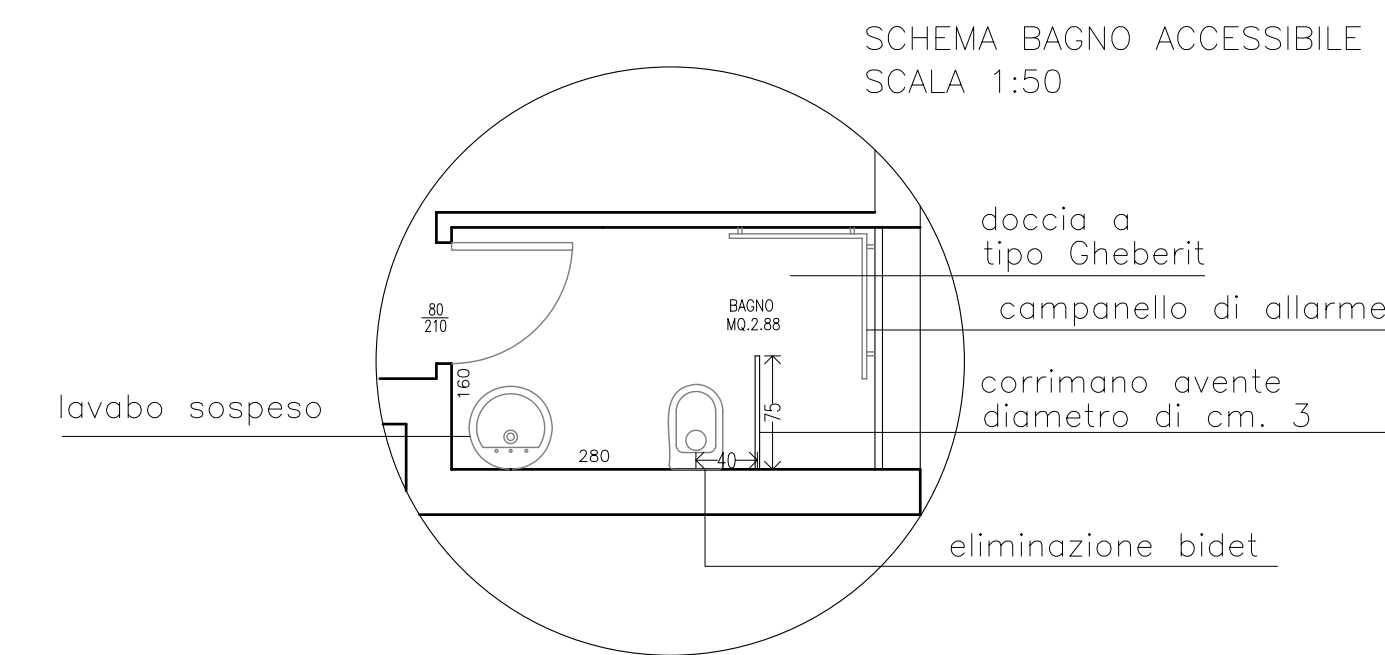

Legenda materiali

- ① RIVESTIMENTO IN LEGNO DI LARICE
- ② RIVESTIMENTO IN PIETRA ARENARIA

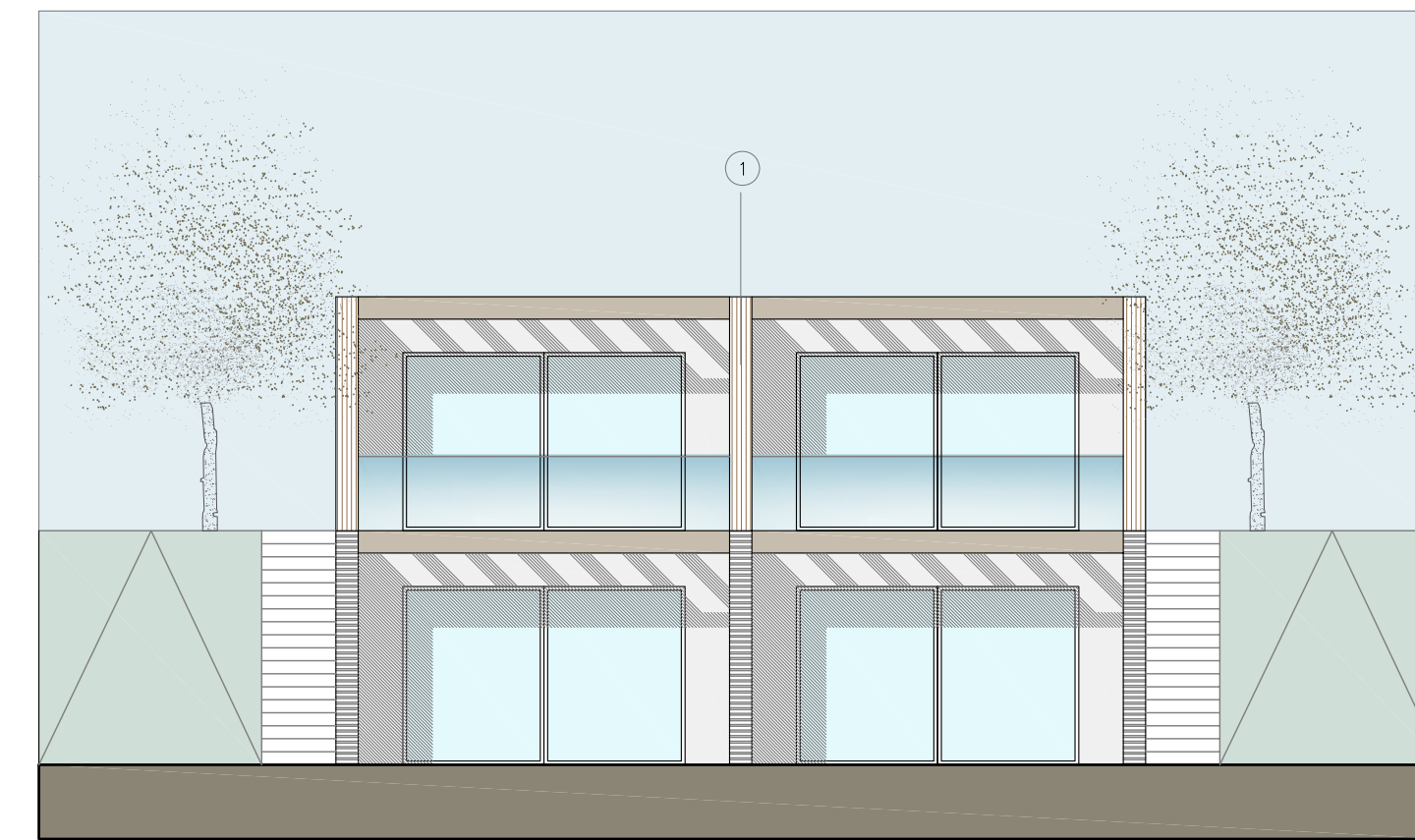

PROSPETTO NORD SCALA 1:100

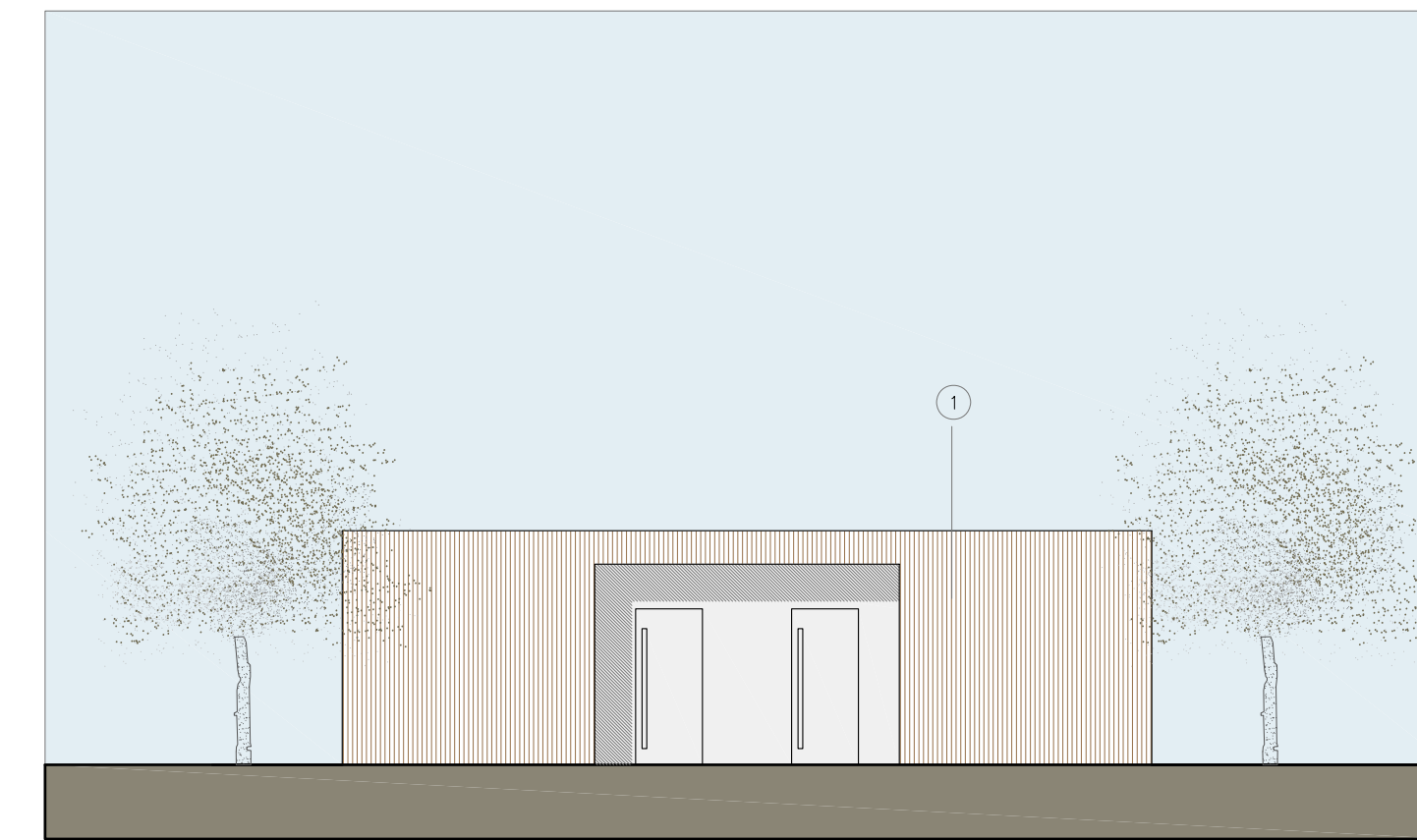

PROSPETTO SUD SCALA 1:100

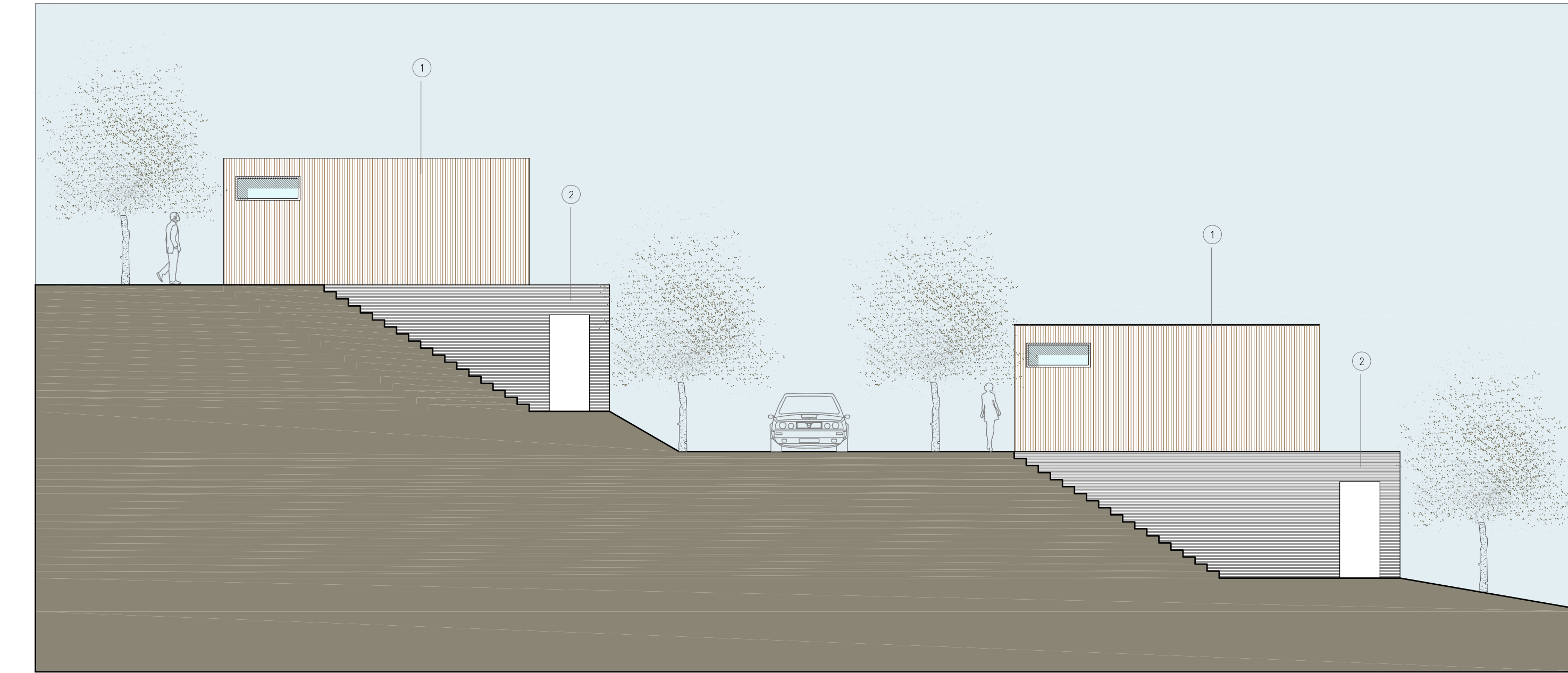

PROSPETTO EST SCALA 1:100

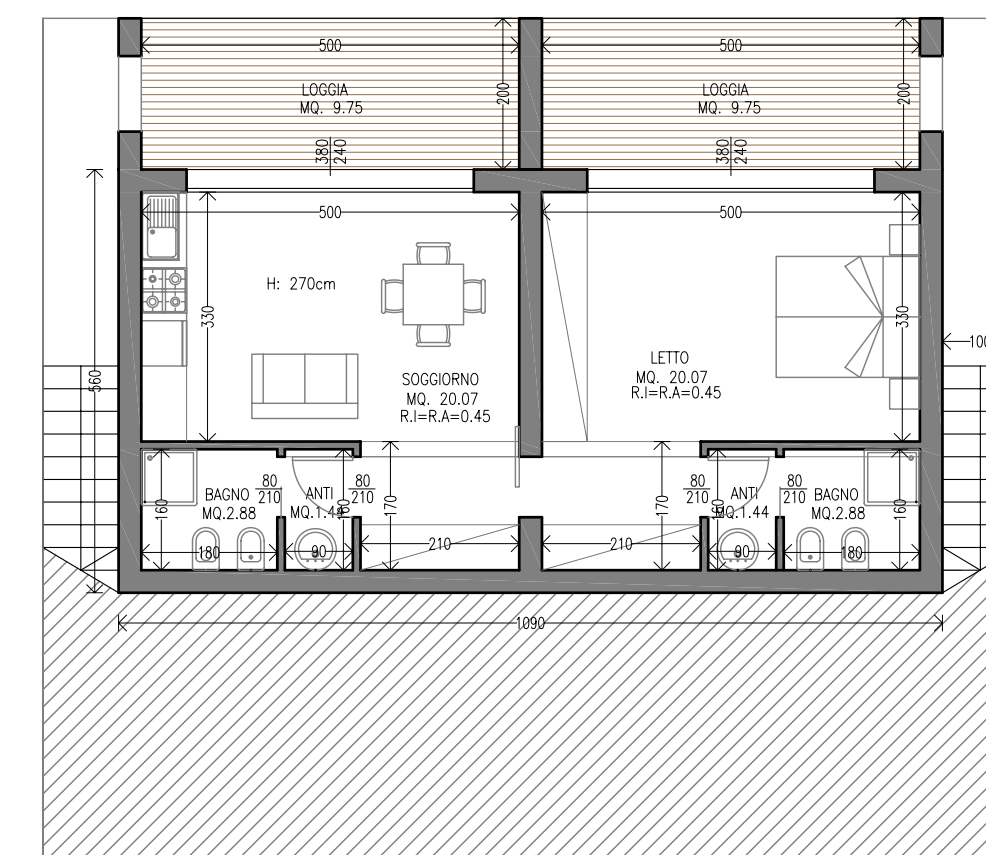

PIANTA PIANO TERRA SCALA 1:100

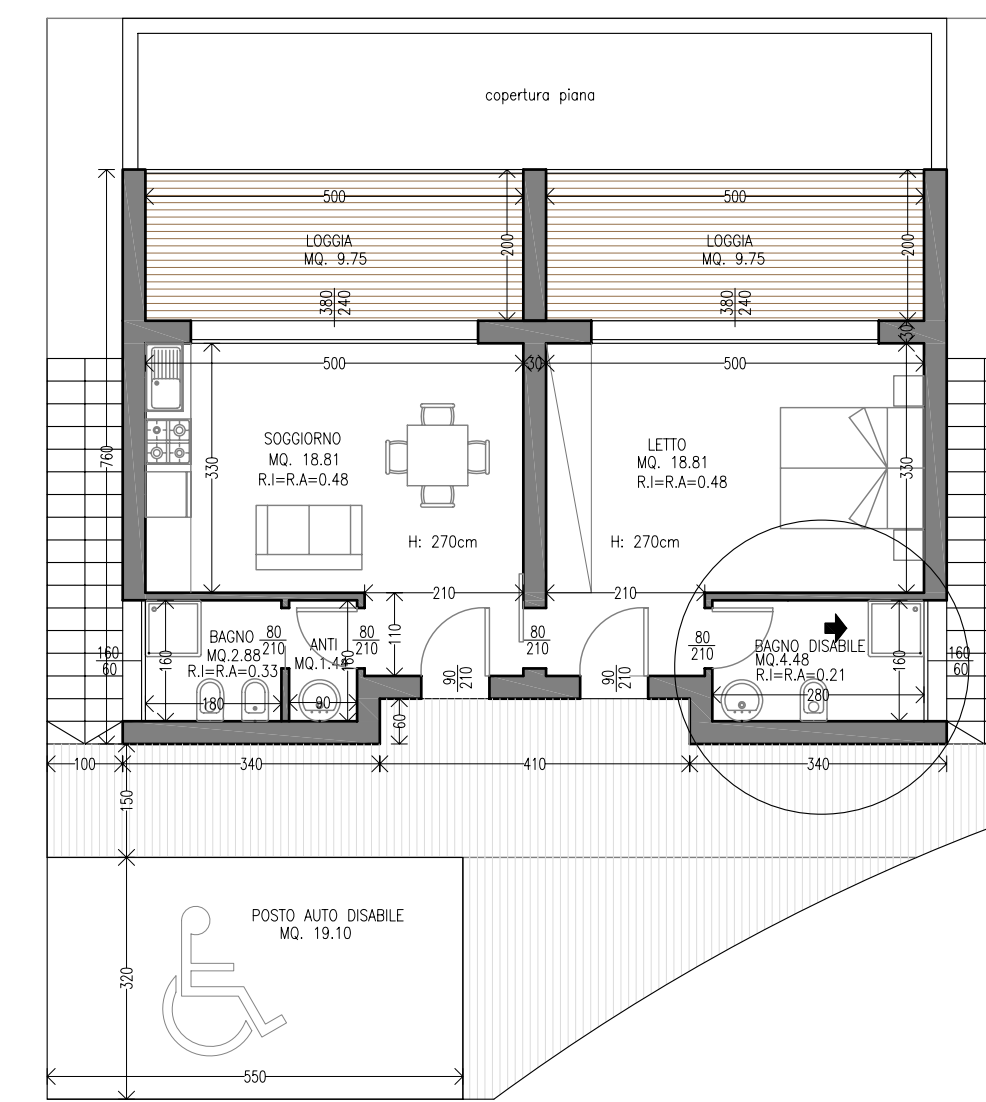

PIANTA PIANO PRIMO SCALA 1:100

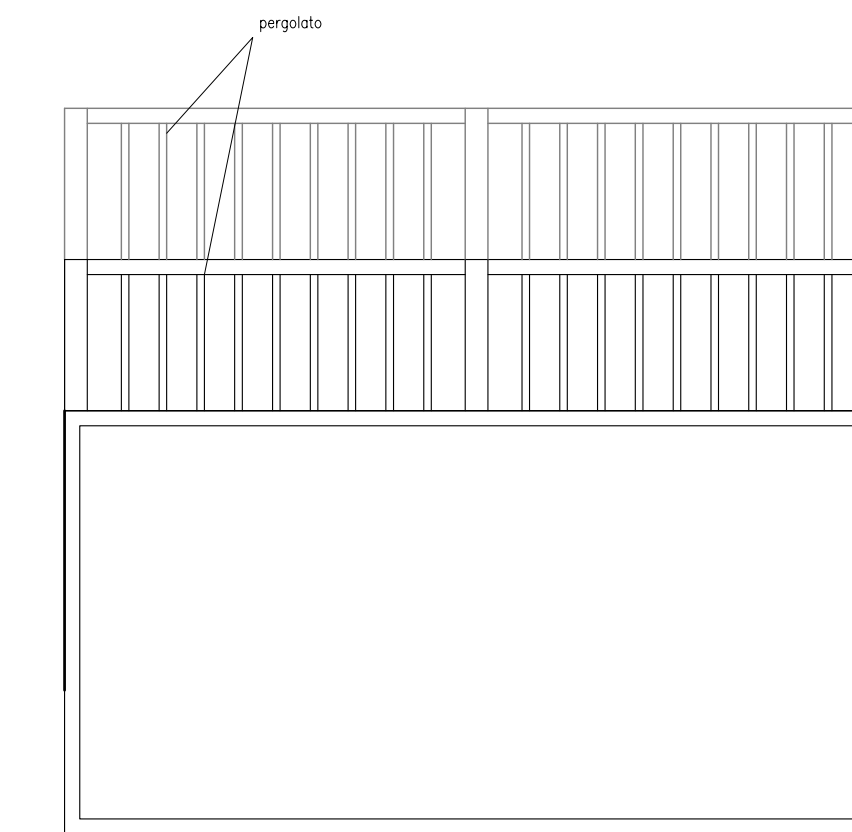

PIANTA COPERTURA SCALA 1:100

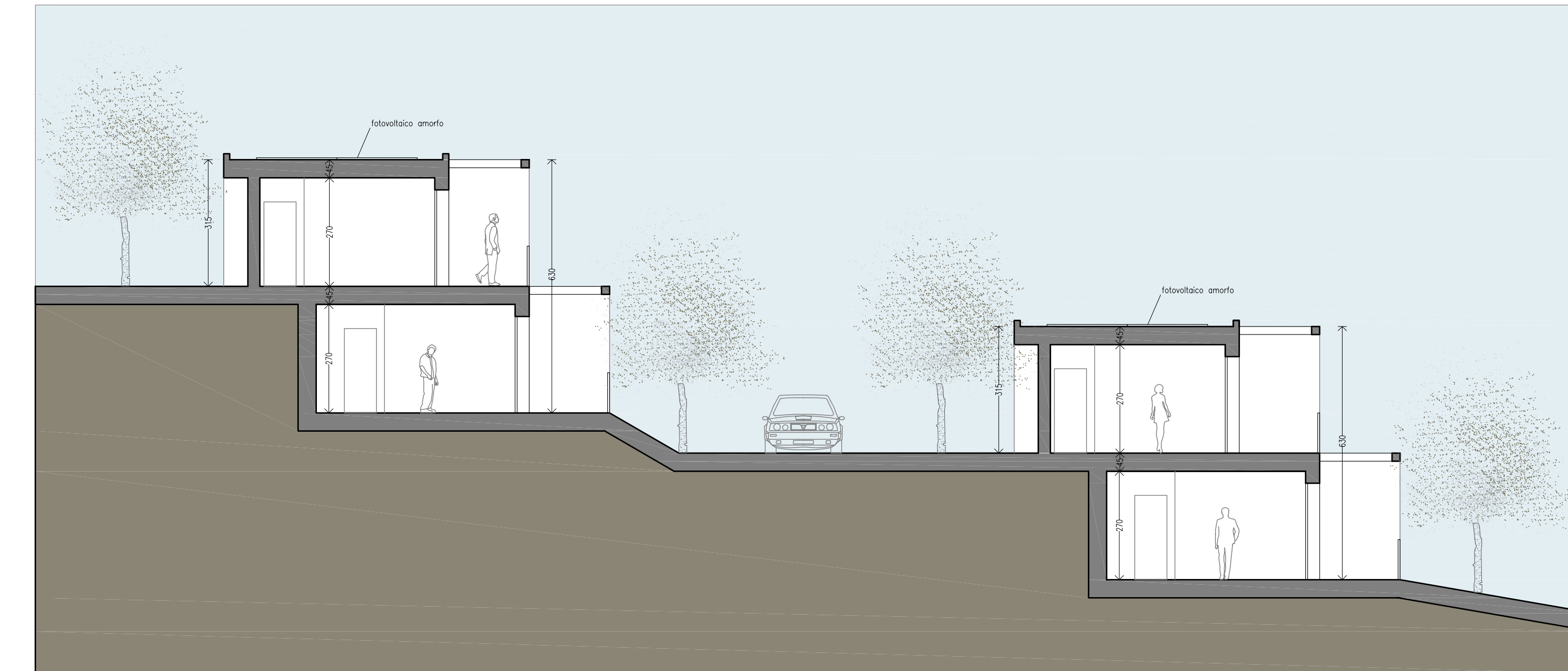

SEZIONE SCALA 1:100