

BANDO DI CONCORSO PER N. 1 COLLABORATORE
TECNICO SERVIZI MANUTENTIVI FABBRO A TEMPO PIENO E
INDETERMINATO CAT. B3 DEL CCNL FUNZIONI LOCALI.
RISERVATO PRIORITARIAMENTE AI MILITARI VOLONTARI
DELLE FORZE ARMATE, EX ARTT. 678, C. 9 E 1014 DEL D.LGS
N.66/2010 E S.M.I.

**PIANO OPERATIVO PER LA CORRETTA GESTIONE ED
ORGANIZZAZIONE DELLE PROVE DI ESAME**

In conformità al Protocollo di svolgimento dei concorsi pubblici di cui all'articolo 10, comma 9,
del D.L. 44/2021 Del Presidente del Consiglio dei ministri Dipartimento della Funzione
Pubblica il Prot. 15 aprile 2021 prot. 25239

La sottoscritta arch. Mara Mandolini in qualità di Po manutenzione patrimonio e progettazione OO.PP. ho redatto il presente PIANO OPERATIVO PER LA CORRETTA GESTIONE ED ORGANIZZAZIONE DELLA PROVA D'ESAME per la prova tecnico pratica del bando di concorso pubblico, per esami, per l'assunzione a tempo indeterminato di N. 1 COLLABORATORE TECNICO SERVIZI MANUTENTIVI FABBRO A TEMPO PIENO E INDETERMINATO CAT. B3 DEL CCNL FUNZIONI LOCALI. RISERVATO PRIORITARIAMENTE AI MILITARI VOLONTARI DELLE FORZE ARMATE, EX ARTT. 678, C. 9 E 1014 DEL D.LGS N.66/2010 E S.M.I.

con svolgimento in data 20 dicembre 2021 prova TECNICO PRATICA

in conformità al Protocollo di svolgimento dei concorsi pubblici di cui all'articolo 10, comma 9, del D.L. 44/2021 Del Presidente del Consiglio dei ministri Dipartimento della Funzione Pubblica il Prot. 15 aprile 2021 prot. 25239

La prova di esame si svolgerà :

- **prova TECNICO PRATICA presso Magazzino Comunale -Officina Fabbro via Sasso sn vicino al Capannone della marche multiservizi**

DELL'AREA CONCORSALE

L'area concorsuale dispone e/o sarà dotata:

- di **adeguata viabilità** in quanto facilmente raggiungibile tramite mezzi pubblici;
- di **ingresso** ai candidati si
- di **parcheggio in prossimità del capannone lungo via Sasso** ai candidati con particolari esigenze previa richiesta, potranno parcheggiare all'interno del capannone;
- di **sufficiente area interna** con adeguata aerazione naturale;
- di un **locale autonomo e isolato**, da destinare all'accoglimento e isolamento dei soggetti sintomatici, che presentino una sintomatologia riconducibile al COVID-19 insorta nel corso di svolgimento della prova d'esame;
- di **dispenser con soluzione idroalcolica nelle aree antistanti l'area concorsuale ed i servizi igienici**;
- di **cartellonistica recante le istruzioni per il corretto lavaggio delle mani** in prossimità dei dispenser e dei servizi igienici;

REQUISITI DELL'AULA CONCORSO PER PROVA - TECNICO PRATICA

La prova tecnico pratica sarà espletata all'interno del officina del fabbro che garantisce ad ogni candidato **una libertà di movimento che prevede la distanza mq prevista da normativa.**

L'ingresso all'officina , dei candidati avverrà in modalità a senso unico, all'interno sarà presente oltre la commissione al massimo 2 candidati per espletare singolarmente la prova.

L'aula:

- **è dotata di pavimentazione sanificabili;**

- i **servizi igienici** sono identificati con apposita cartellonistica e segnaletica, dimensionati secondo gli standard previsti dalla legislazione vigente all'interno del capannone comunale;
 - permette un **elevato livello di aerazione naturale**;
 - garantisce **volumetrie minime di ricambio d'aria per candidato**.
 - di **dispenser** con soluzione idroalcolica **nelle aree antistanti l'area concorsuale ed i servizi igienici**;
 - di **cartellonistica recante le istruzioni per il corretto lavaggio delle mani** in prossimità dei dispenser e dei servizi igienici;
 - di postazioni per gli addetti all'identificazione dei candidati dotate di **piano di appoggio** e di **dispenser idroalcolici**;
- Nell'area concorsuale sarà assicurata:
- la **bonifica preliminare (pulizia e disinfezione)** dell'area concorsuale nel suo complesso;
 - la **pulizia giornaliera (rimozione manuale o meccanica dello sporco visibile)**;
 - la **sanificazione (con prodotti chimici detergenti) e disinfezione (con agenti disinfettanti chimici o fisici) al termine di ogni prova**, del materiale utilizzato dai candidati all'interno dell'officina;
 - la **pulizia, sanificazione e disinfezione dei servizi igienici dopo ogni singolo utilizzo**, da parte di personale qualificato in presidio costante, con idonei prodotti; all'interno degli stessi sarà sempre garantito sapone liquido, igienizzante, salviette e pattumiere chiuse con apertura a pedale.

ADEMPIMENTI DEL COMUNE :

La società garantisce, attraverso le operazioni riportate sopra, di cui ai:

- REQUISITI DELL'AREA CONCORSALE PROVA SCRITTA;

la pianificazione di tutti gli adempimenti necessari per la corretta gestione ed organizzazione del concorso in oggetto, in conformità al Protocollo del DFP con la dettagliata descrizione delle varie fasi della procedura concorsuale.

Sono posti in capo del Comune di Urbino i seguenti adempimenti:

- pubblicazione del Piano sulla pagina web dedicata al concorso almeno 3 giorni dallo svolgimento della prova;
- adeguata formazione al personale addetto all'organizzazione concorsuale ed ai componenti della commissione esaminatrice sulle misure adottate;
- invio, mediante apposita comunicazione sul portale del Comune di Urbino di **preventiva informazione sulle misure adottate ed i comportamenti da tenere**.
- individuazione di apposito locale di accoglienza ed isolamento dei soggetti che presentino una sintomatologia riconducibile al COVID-19, insorta nel corso di svolgimento della prova d'esame;
- eventuale previsione - per la prova orale - qualora necessario, di scaglionamento degli orari di presentazione dei candidati al fine di evitare assembramenti in prossimità e all'interno dell'area concorsuale;
- individuazione delle procedure di gestione dell'eventuale emergenza - Piano di emergenza ed evacuazione in quelle stesse già adottate per il Palazzetto dello Sport / Sala Raffaello (Piano operativo interno);
- individuazione del personale addetto allo svolgimento in sicurezza delle prove d'esame, così come agli adempimenti derivanti dal Protocollo del DFP e dal presente Piano operativo, in misura adeguata, di cui:

- n. 1 dipendente del Comune di Urbino, o suo incaricato, da assegnare all'area antistante i servizi igienici, con funzioni anche di pulizia, sanificazione e disinfezione dei servizi medesimi dopo ogni singolo utilizzo con prodotti adeguati;
- n. 1 dipendente del Comune di Urbino, o suo incaricato, da assegnare al locale destinato all'accoglienza ed isolamento dei soggetti che presentino una sintomatologia riconducibile al COVID-19, insorta nel corso di svolgimento della prova d'esame, con funzioni di contattare immediatamente l'amministrazione comunale per la gestione dell'emergenza;
- n. 2 dipendenti . **(ivi comprendendo il segretario di commissione)**, di cui n. 1 con funzioni di riconoscimento dell'identità personale dei candidati presenti alla prova d'esame ed acquisizione, da parte dei medesimi:

a) **Verifica Green Pass o referto negativo relativo ad un test antigenico rapido o molecolare, effettuato, mediante tampone oro/rino-faringeo presso una struttura pubblica o privata accreditata/autorizzata, non oltre 48 ore prima della data di svolgimento delle prove;**

b) dichiarazione, ai sensi degli artt. 46 e 47 del DPR n. 445/2000 - **debitamente compilata e firmata** - con cui si certifica di non essere affetti da sintomi del Covid- 19 (Modulo A allegato al presente);

e, successivamente - al termine delle operazioni suddette - con funzioni anche di personale della vigilanza;

- mascherine FFP2 e facciali filtranti privi di valvola di espirazione;

- predisposizione di planimetrie e cartellonistiche da esporre nell'area concorsuale e nell'aula concorso.

PRESCRIZIONI PER I CANDIDATI:

I candidati devono acquisire, prima dello svolgimento delle singole prove d'esame, piena conoscenza **delle misure adottate ed i comportamenti da tenere in tale sede e contenuti nel presente Piano Operativo, con specifico riferimento a questo previsto in PRESCRIZIONI PER I CANDIDATI.**

I candidati devono presentarsi soli e senza alcun tipo di bagaglio (salvo situazioni eccezionali da documentare).

Devono sottoscrivere, a pena di inibizione dell'ingresso, apposita dichiarazione ai sensi degli artt. 46 e 47 del DPR n. 445/2000, autocertificando di non essere affetti da sintomi del Covid- 19 (Vedi Allegato A) e consegnarla, compilata e firmata, con allegata fotocopia del documento di identità personale in corso di validità al personale addetto ad effettuare le operazioni di riconoscimento.

I candidati, inoltre, devono presentare, all'atto di ingresso nell'area concorsuale il Green pass o in alternativa un referto relativo ad un test antigenico rapido o molecolare, effettuato, mediante tampone oro/rino- faringeo presso una struttura pubblica o privata accreditata/autorizzata, non oltre 48 ore prima della data di svolgimento delle prove.

Devono, altresì, sottoporsi alla misurazione della temperatura corporea ed ove questa risulti superiore a 37,5 C non possono essere ammessi a sostenere la prova. Si procede analogamente ove il candidato presenti altra sintomatologia riconducibile al Covid-19.

Devono indossare obbligatoriamente, dal momento dell'accesso all'area concorsuale sino

all'uscita, **le mascherine FFP2/FFP3 messe a disposizione dal comune di Urbino (non è consentito l'uso di mascherine in possesso del candidato).**

Quando accedono all'area concorsuale devono igienizzarsi le mani utilizzando il dispenser e immettersi nel percorso finalizzato a raggiungere la postazione degli addetti alla identificazione.

Devono igienizzarsi le mani prima e dopo le operazioni di identificazione e/o consegna e/o ricezione di materiale concorsuale. La consegna o il ritiro devono avvenire mediante deposito e consegna su un piano di appoggio.

Devono **avvalersi**, per le operazioni di identificazione e la prova del concorso, di **penne monouso fornite dal Comune.**

Una volta raggiunta la postazione loro assegnata, **seguendo il percorso a senso unico identificato dalla segnaletica, dovranno rimanere in un area definita** per tutto il periodo antecedente alla prova, **finché non saranno autorizzati all'uscita.**

L'allontanamento dalla postazione è consentito solo per recarsi ai servizi igienici o per altri motivi indifferibili.

È vietato il consumo di alimenti. I candidati possono consumare bevande di cui devono munirsi preventivamente.

PRESCRIZIONI PER PERSONALE DI VIGILANZA, ADDETTI ALLA IDENTIFICAZIONE DEI CANDIDATI, MEMBRI DELLA COMMISSIONE, PERSONALE DI SUPPORTO ALLA SICUREZZA

Anche il personale adibito allo svolgimento delle procedure concorsuali deve sottoscrivere, a pena di inibizione dell'ingresso, apposita dichiarazione ai sensi degli artt. 46 e 47 del DPR n. 445/2000,

autocertificando di non essere affetto da sintomi del Covid-19 (*Vedi Allegato*).

Detto personale non può utilizzare le aree di ingresso e uscita destinate ai candidati (*divieto*).

Deve provvedere all'igienizzazione adeguata delle mani prima di accedere all'area concorsuale.

Nel corso di svolgimento delle prove d'esame, deve effettuare l'igienizzazione frequente ed accurata delle mani.

Deve indossare la mascherina tipo FFP2/FFP3 priva di valvola di espirazione per tutta la durata della prova di concorso.

Deve circolare solo nelle aree e nei percorsi indicati ed evitare di permanere in prossimità dei candidati a distanze inferiori ad un metro.

Si allega:

- Planimetria dell'area
- allegato A

Urbino, 16.12.2021

**P.O. Manutenzione Patrimonio e
Progettazione Opere Pubbliche**
Arch. *Marta Mandolini*

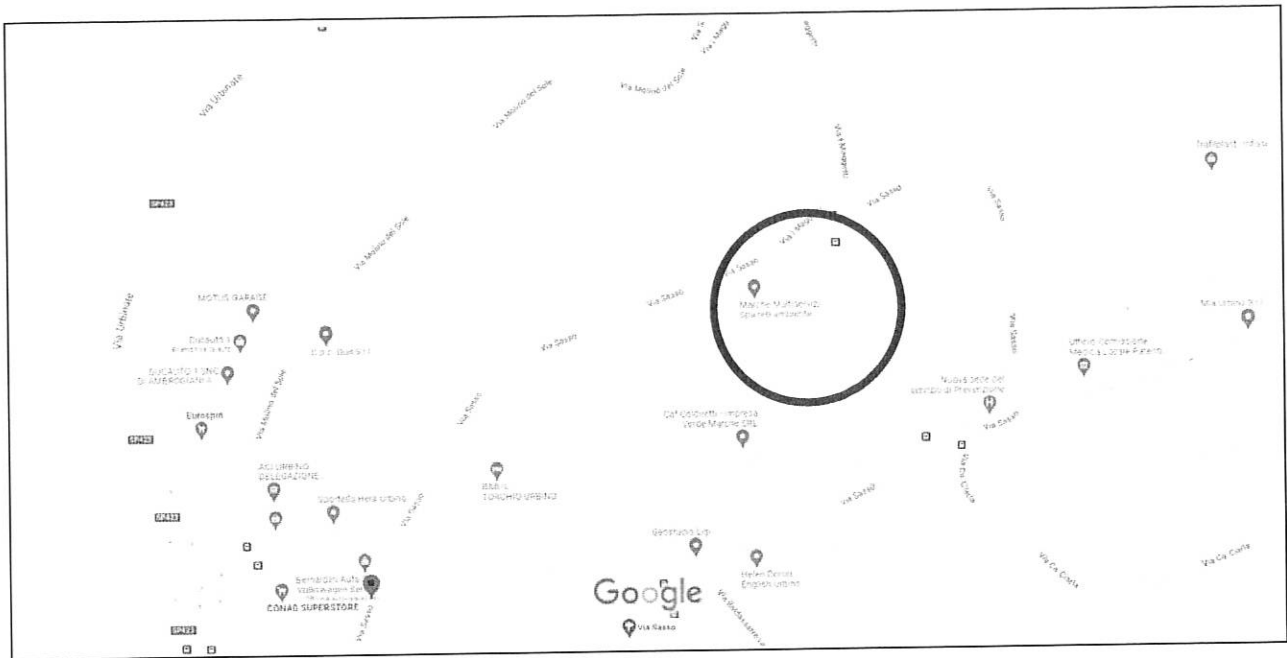

Planimetria area concorsuale

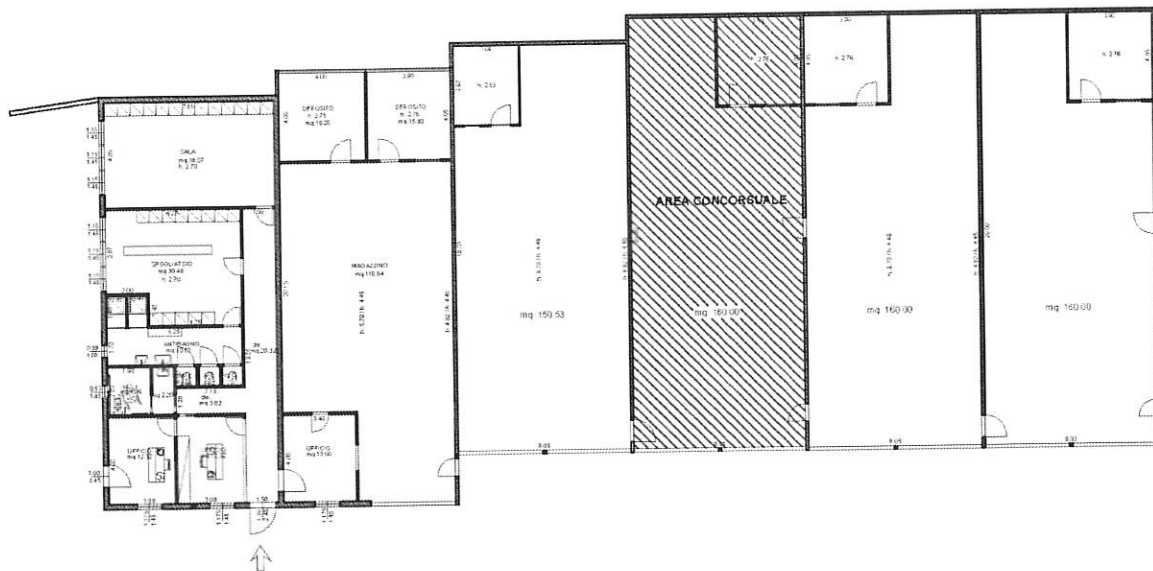

Pianta area Concorsuale



COMUNE DI URBINO

Allegato A

MODULO DI AUTOCERTIFICAZIONE

IL/LA SOTTOSCRITTO/A _____

_____, NATO A _____ IL _____

In qualità di candidato/a al concorso pubblico per l'assunzione a tempo indeterminato e pieno

N. 1 COLLABORATORE TECNICO SERVIZI MANUTENTIVI FABBRO A TEMPO PIENO E INDETERMINATO CAT. B3 DEL CCNL FUNZIONI LOCALI. RISERVATO PRIORITARIAMENTE AI MILITARI VOLONTARI DELLE FORZE ARMATE, EX ARTT. 678, C. 9 E 1014 DEL D.LGS N.66/2010 E S.M.I.

sotto la propria responsabilità, consapevole che in corso di dichiarazione mendace sarà punito ai sensi del codice penale secondo quanto previsto dall'art 76 del dpr 445/00 e che, inoltre, decadrà dai benefici conseguenti al provvedimento eventualmente emanato sulla base di dichiarazioni non veritiere (art. 75 dpr 445/00)

DICHIARA

1. Di non essere affetto attualmente da patologia febbrile con temperatura superiore a 37,5° C;
2. Di non accusare al momento tosse insistente, difficoltà respiratoria, raffreddore, mal di gola, cefalea, forte astenia (stanchezza), diminuzione o perdita di olfatto/gusto, diarrea;
3. di non essere stato in quarantena o isolamento domiciliare negli ultimi 14 giorni a seguito di stretto contatto con casi COVID-19 o sospetti tali;
4. di non essere entrato a stretto contatto con persona positiva COVID-19 o con una persona con temperatura corporea superiore a 37,5 C. o con sintomatologia respiratoria, per quanto di propria conoscenza, negli ultimi 14 giorni.

Urbino

FIRMA DEL CANDIDATO
