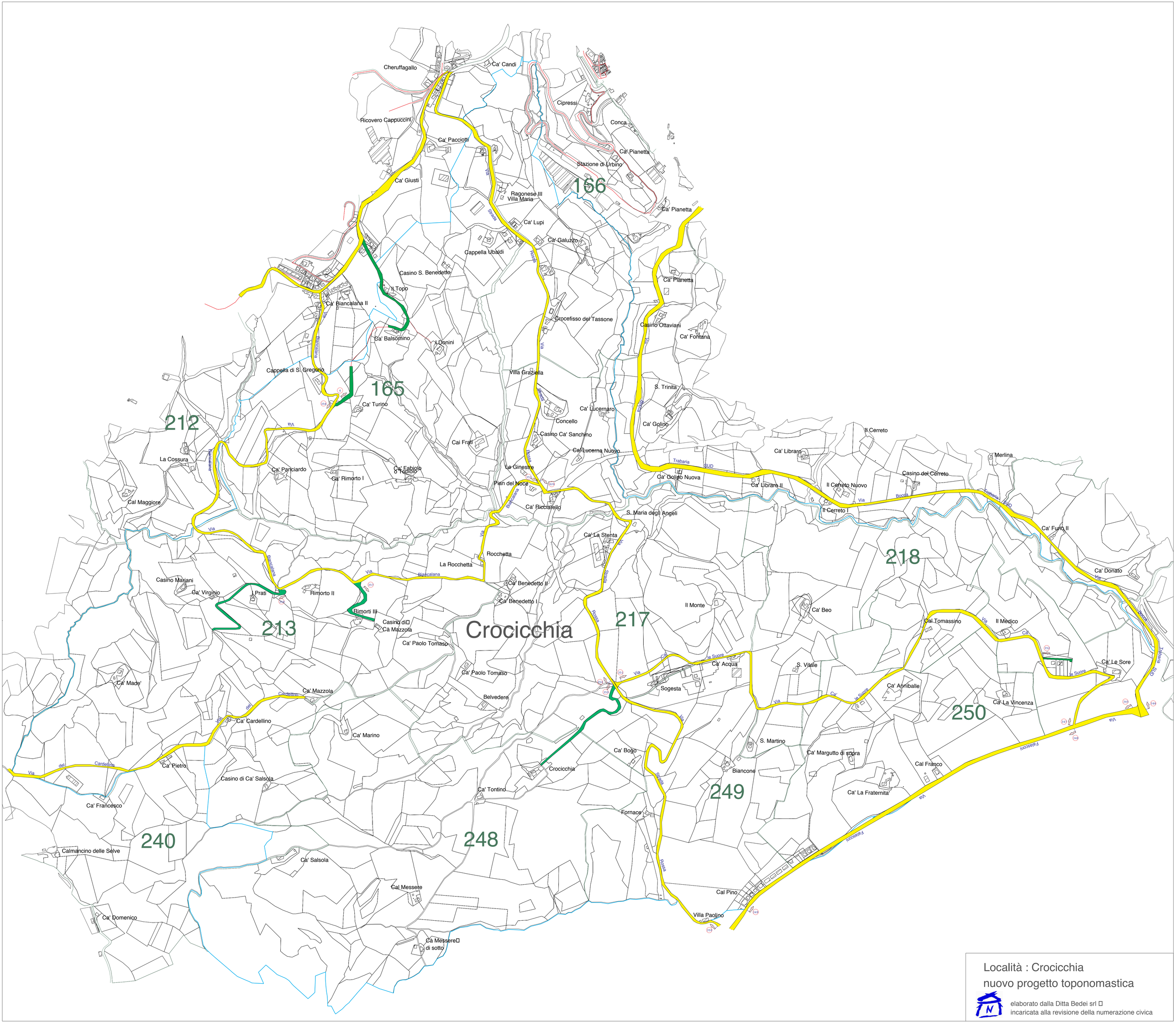

Località : Crocicchia
nuovo progetto toponomastica

elaborato dalla Ditta Bedei srl
incaricata alla revisione della numerazione civica