

area X

① ② ③

configurazioni alternative  
per l'inserimento delle  
fabbriche tra le dune

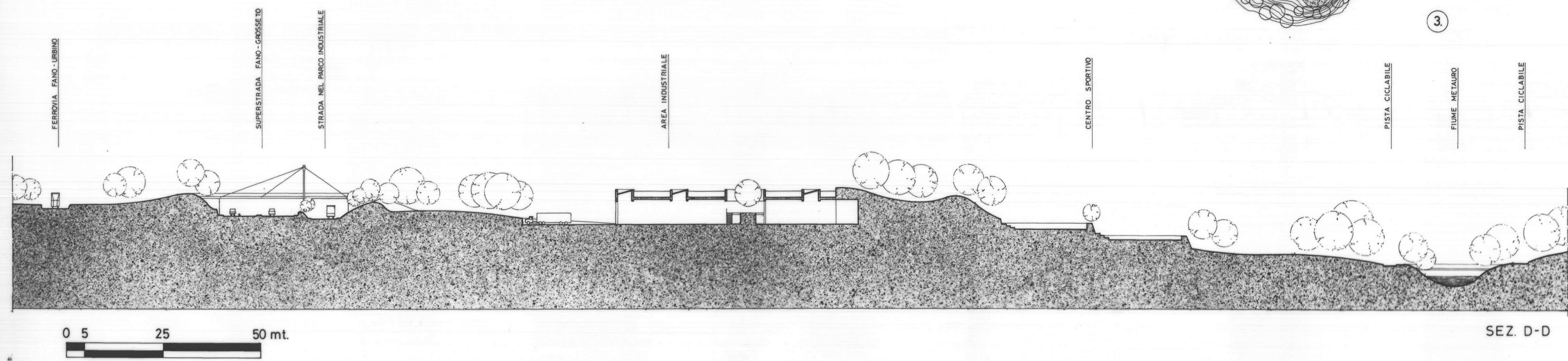
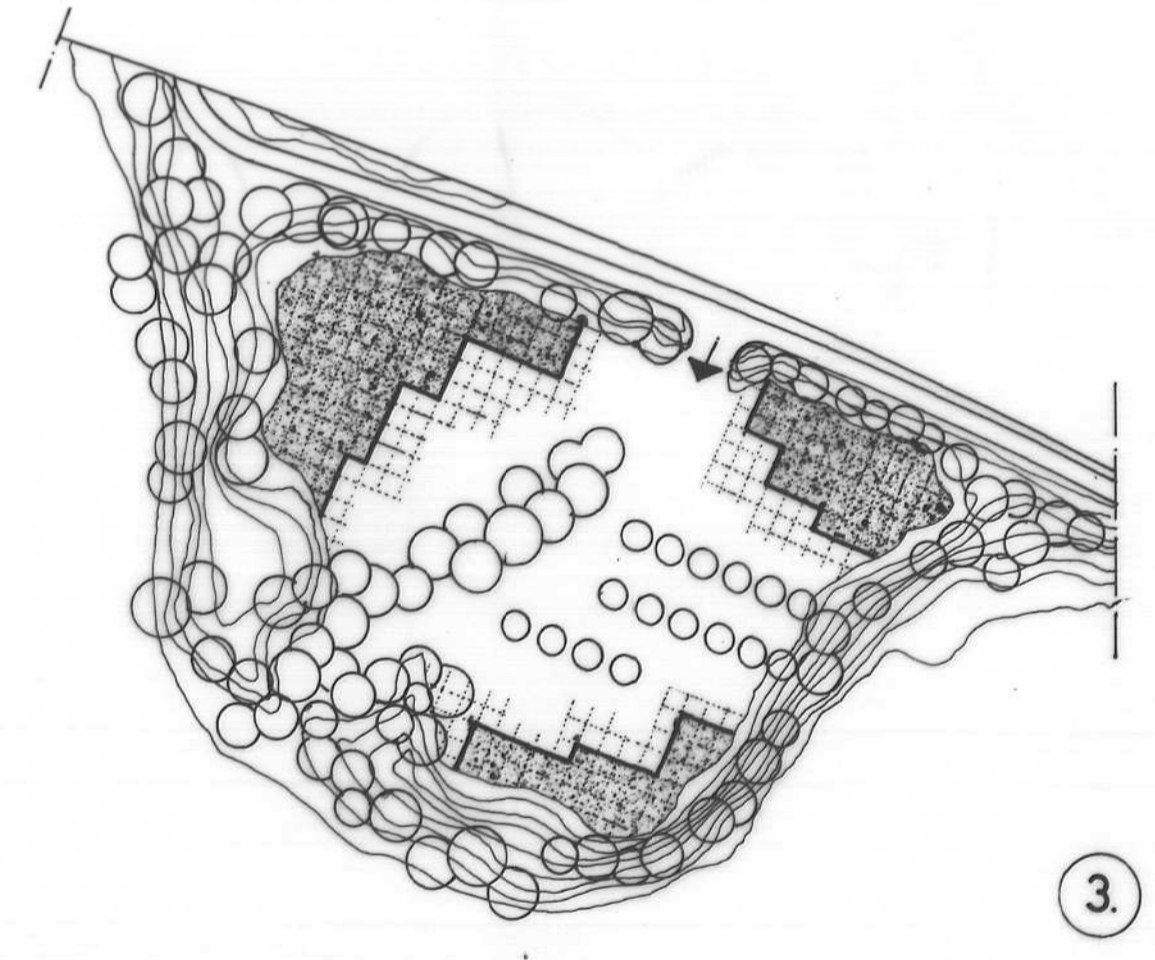
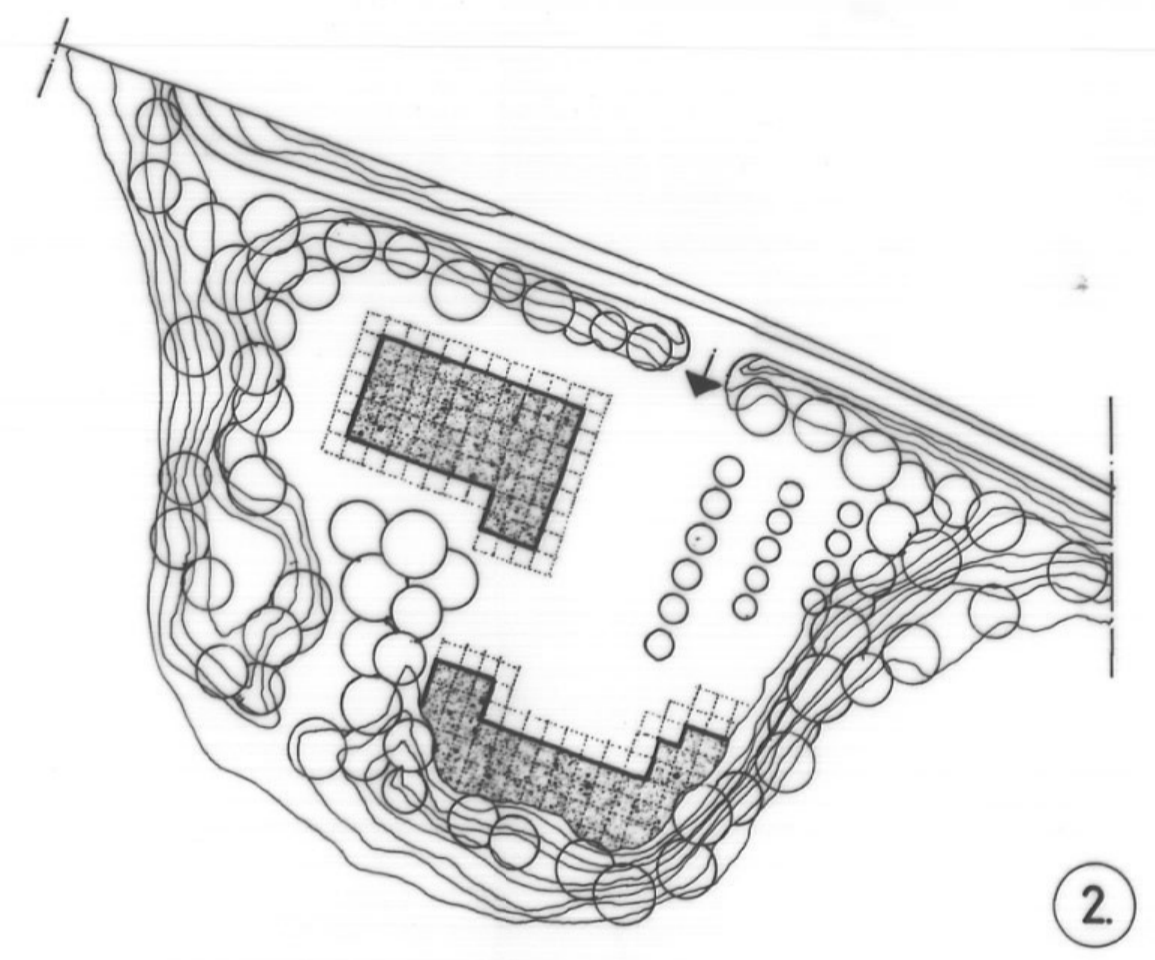
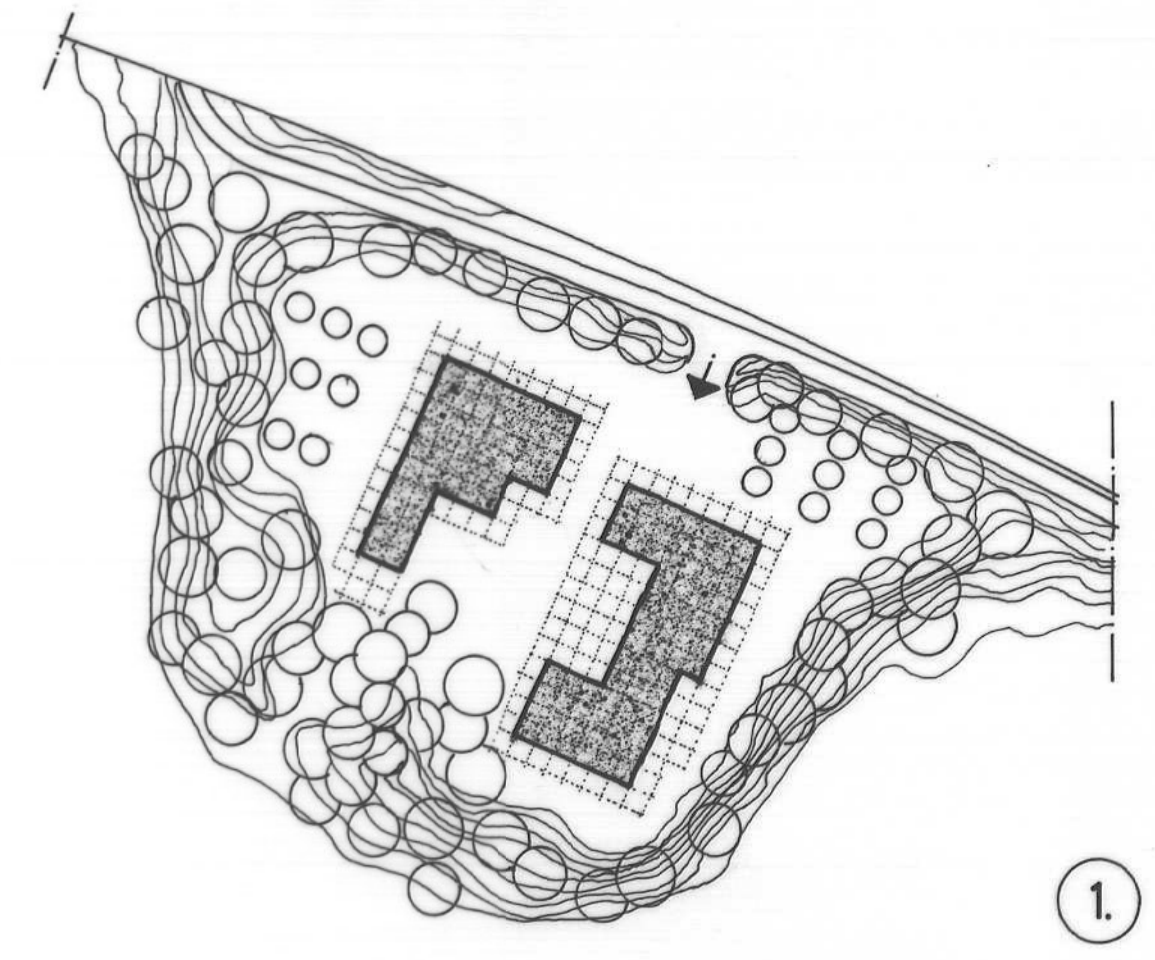

COMUNE DI URBINO

TRASPOSIZIONE SU BASE CATASTALE NUMERICA, VALIDAZIONE E AGGIORNAMENTO P.R.G.  
VARIANTE P.R.G. - 2012

Responsabile del procedimento: Ing. Carlo Giovannini

Coordinamento: Dott. Alessandro Dipaola

Gruppo di lavoro:

Ufficio Pianificazione e Ambiente: Arch. Adriano D'Angelo - Arch. Luana Alessandrini

Ufficio Edilizia Privata: Ing. Costantino Bernardini - Geom. Anteo Valbonesi

**P.R.G. DI URBINO 1994**

**QUARTA PARTE: PROGETTI**

Progetto:  
**GIANCARLO DE CARLO**  
con  
Arch. **PAOLO SPADA**  
e la collaborazione dell'Ufficio Urbanistico  
diretto dall'Ing. Carlo Giovannini

Argomento tavola:  
**F. Canavaccio**  
Planimetrie, sezioni nell'area del Parco  
Industriale

Data: febbraio 1994

Scala: 1:500

Collaboratori:  
Arch. Marco Ceccaroni  
Arch. Benedict Zucchi

**201.IV  
F4**

Via Pier Capponi 13 20145 Milano tel. 02/48011832 fax 02/48194667