



**CITTÀ DI URBINO**

---

**AMMINISTRAZIONE**

**2014-2019**

**BILANCIO**

**DI METÀ MANDATO**

# COME STIAMO CAMBIANDO IL VOLTO DELLA NOSTRA CITTÀ



# ORDINANZA CONTRO L'ABUSO DELL'ALCOL IN CENTRO STORICO



PRIMA

# ORDINANZA CONTRO L'ABUSO DELL'ALCOL IN CENTRO STORICO



# ORDINANZA CONTRO L'ABUSO DELL'ALCOL IN CENTRO STORICO

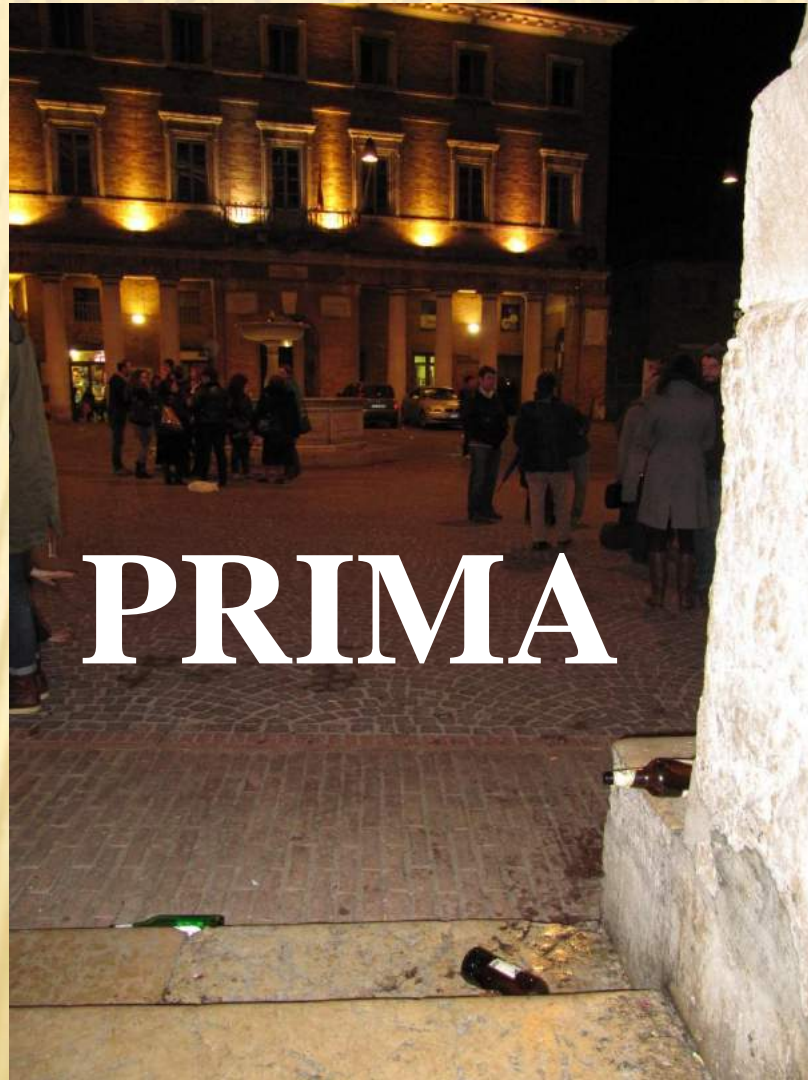

**PRIMA**

# ORDINANZA CONTRO L'ABUSO DELL'ALCOL IN CENTRO STORICO



# RIORDINO DELLA ZTL

# PRIMA



# RIORDINO DELLA ZTL

## DOPO





# RIORDINO DELLA ZTL

PRIMA



# RIORDINO DELLA ZTL



DOPO

# RIORDINO DELLA ZTL

Riorganizzazione e sostituzione della segnaletica verticale in tutto il centro storico, adeguandola alle indicazioni del modello europeo



# RIQUALIFICAZIONE DELLA DATA



# **RIQUALIFICAZIONE DELLA DATA**

---

**Progetto di “URBANISTICA PARTECIPATA”:  
la Data come “laboratorio” capace di ospitare  
convegni, mostre, coworking, aree studio,  
biblioteca, mediateca, eventi,  
iniziative internazionali...**

**Finanziamento europeo per completare il restauro:  
1 milione 100mila euro**

# **SANITÀ**

---

## **Valorizzazione del nostro ospedale di Urbino attraverso:**

- **Completamento dei lavori strutturali;**
- **Apertura dei reparti di Medicina d'Urgenza  
e di Geriatria;**
- **Copertura dei primari e dell'organico ospedaliero**
- **Dialogo costante con Regione e Asur per prevedere  
il potenziamento della struttura**

# SANITÀ

## Inaugurazione dei nuovi locali del Pronto Soccorso



# **SANITÀ**

---

## **Funzionamento e coordinamento della CONFERENZA DEI SINDACI DI AREA VASTA**

**Dialogo con i sindaci del territorio provinciale  
nell'ottica di creare una rete di sostegno reciproco  
volta a salvaguardare il diritto alla sanità e i servizi  
sanitari per tutti i cittadini del nostro territorio**



## **OBIETTIVI:**

- **Trasferimento sede dell'Area Vasta  
a Urbino**
- **Riconoscimento dell'ospedale di Urbino  
come ospedale di primo livello**

# DISCARICA CA' LUCIO



# **DISCARICA CA' LUCIO**

---

- **Trattamento in loco del percolato**
- **Progetto provinciale di gestione, smaltimento e trattamento dei rifiuti**
- **Chiusura della discarica entro 5 anni**

# **AMBIENTE**

---

- **Avvio della riqualificazione delle isole ecologiche in tutto il territorio comunale**
- **Progetto di riqualificazione dei punti di raccolta in centro storico e installazione nuovi cestini getta-carta**
  - **Nuovo sistema di porta a porta per il rifiuto indifferenziato: avviato nella frazione di Canavaccio; l'8 marzo partirà a Torre San Tommaso e Trasanni**
- **Avvio dell'aggiornamento del contratto di servizio con Marche Multiservizi**

# PAVIMENTAZIONE IN CENTRO STORICO



# PAVIMENTAZIONE IN CENTRO STORICO

## Corso Matteotti



# PAVIMENTAZIONE IN CENTRO STORICO

Tratto Corso Garibaldi  
e ripristino vecchia rete fognaria



# PAVIMENTAZIONE IN CENTRO STORICO

## Piazza della Repubblica e inizio Via Mazzini e Via Battisti





# PAVIMENTAZIONE IN CENTRO STORICO

## Piazza San Filippo



# PAVIMENTAZIONE IN CENTRO STORICO

## Via Foro Posterula



# PAVIMENTAZIONE IN CENTRO STORICO

## Via Bramante



# PAVIMENTAZIONE IN CENTRO STORICO

**Camminamento  
Borgo Mercatale -  
Collegi Universitari**

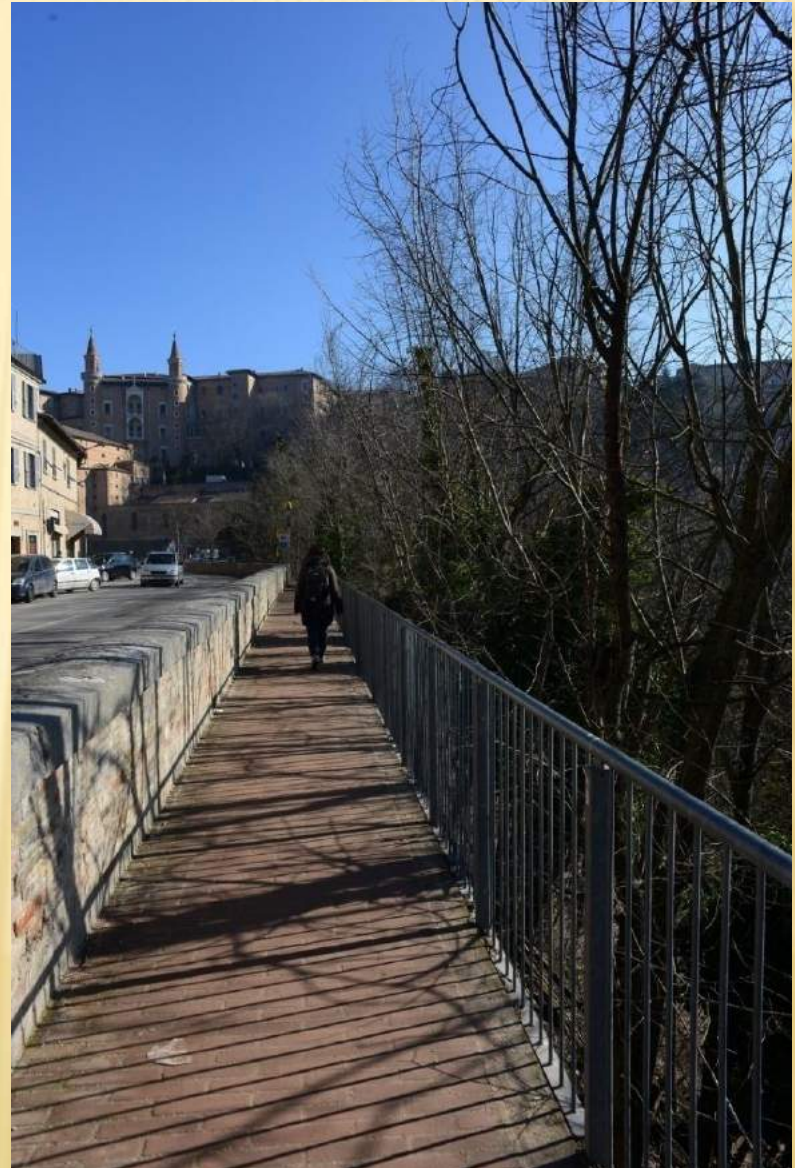

# **PAVIMENTAZIONE IN CENTRO STORICO**

**IN PROGRAMMA:**

**Via Mazzini**

**Completamento Corso Matteotti**

**Via Battisti**

**Via Raffaello (tratto San Francesco)**

# TEATRO ROMANO

Intervento di ristrutturazione e messa in sicurezza



# RIAPERTURA DELLA RAMPA

Riqualificazione degli spazi e realizzazione del sistema di videosorveglianza



# CHIESA DI SAN FRANCESCO

**Finanziamento e coordinamento del restauro del portico realizzato dalla Scuola di Conservazione e Restauro dell'Università di Urbino**





# REALIZZAZIONE ASCENSORE SCUOLA PASCOLI

**Opera per il superamento  
delle barriere architettoniche  
nell'Istituto**



# SISTEMAZIONE AREE VERDI INTORNO ALLE MURA



PRIMA

# SISTEMAZIONE AREE VERDI INTORNO ALLE MURA

DOPO



# SISTEMAZIONE AREE VERDI INTORNO ALLE MURA



**PRIMA**

# SISTEMAZIONE AREE VERDI INTORNO ALLE MURA

## DOPO



# CHIUSURA CANTIERI “DECENNALI”

Cinta muraria Via dei Maceri



PRIMA

# CHIUSURA CANTIERI “DECENNALI”

## Cinta muraria Via dei Maceri



# CHIUSURA CANTIERI “DECENNALI”

## Camminamento Torrione Santa Caterina – Borgo Mercatale





# VIA GIRO DEI DEBITORI

Marciapiede e area di fermata in sicurezza  
per gli autobus



# PARCHEGGIO VIA GAGARIN

Realizzazione di 20 posti per la sosta



# RIORDINO UFFICI COMUNALI

**Nuova sede Anagrafe e Stato Civile  
in via Gagarin**



# RIORDINO UFFICI COMUNALI

**Nuova sede di Urbino Servizi  
in Via Puccinotti n. 3**



# RIORDINO UFFICI COMUNALI

## Restauro dell'ingresso del Municipio



# EX SEDE MEGAS LOCALITÀ SASSO

## Ristrutturazione e trasferimento del magazzino comunale

In programma:  
**PROGETTO  
COMPLESSIVO  
DI RECUPERO  
DELLA  
STRUTTURA  
PER UFFICI  
E SERVIZI**



# **MAGAZZINO COMUNALE**

## **LOCALITÀ SASSO**

---

**Demolizione del vecchio capannone e costruzione  
di una nuova struttura di circa 2.600 mq:**

**2.000 mq a servizio di MMS;**

**600 mq adibiti a magazzino comunale**

# **INTERVENTI IN CAMPO SOCIALE**





# **PONTE ARMELLINA**

---

## **LE AZIONI:**

**Opere di urbanizzazione: marciapiedi, asfalti, illuminazione, reti fognarie, parco urbano**

**Ristrutturazione della prima e quarta stecca di abitazioni**



# **RIQUALIFICAZIONE E SICUREZZA DELLE PERIFERIE**

**Bando Ministeriale**

**PONTE ARMELLINA E CANAVACCIO**

**Assegnati al Comune di Urbino 6.500.000 euro**

**di cui:**

**➤ 3.200.000 euro**

per il completamento di ulteriori due stecche  
di fabbricati di Ponte Armellina

# RIQUALIFICAZIONE E SICUREZZA DELLE PERIFERIE

➤ **3.300.000 euro**

per l'acquisizione e il completamento di tre edifici  
alla periferia di Canavaccio e riqualificazione  
urbanistica dell'area

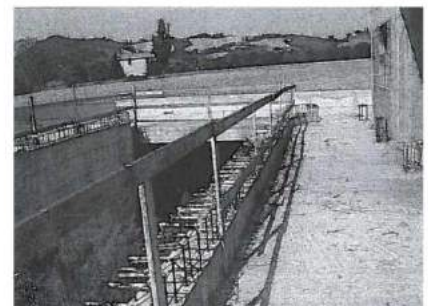

# **CASA ALBERGO “ARCOBALENO”**

**Affidamento della gestione della struttura**

**In fase di ultimazione i lavori**

**per la ristrutturazione e la messa a norma:  
intervento necessario per l’avvio del servizio**

# PER GLI ANZIANI

**Iniziative estive: ampliamento dell'offerta,  
miglioramento dei servizi e aggiunta della vacanza  
ad agosto sulle Dolomiti**



# I SERVIZI OFFERTI

---

- Potenziamento servizi domiciliari per anziani e persone diversamente abili
- Progetto di aiuto alla mobilità per le persone con difficoltà deambulatorie realizzato in collaborazione con la sezione di Urbino della Croce Rossa Italiana
- Aumento delle forme assistenziali attraverso varie tipologie di sussidio: bando anticrisi, bando badanti, legge n.30 (contributo regionale per famiglie a basso reddito), contributo alla locazione, pasto a domicilio, bonus idrico, maternità per donne non lavoratrici, famiglie con almeno tre figli minori



**PER LO SPORT E I GIOVANI**

# INCLUSIONE SOCIALE

Azione per favorire la maggiore fruibilità degli impianti e servizi sportivi alle persone diversamente abili e in situazione di disagio



# CENTRO TECNICO FEDERALE FIGC

**Polo di eccellenza per la formazione tecnico-sportiva di giovani calciatori**



# **POLO SPORTIVO DI VAREA**

**Il campo in sintetico sarà ultimato entro l'estate  
Avviato il progetto di riqualificazione dell'area**



# **PALAZZETTO DELLO SPORT**

**Sistemazione dell'ingresso principale  
e dell'area di accesso agli spogliatoi**



# LUDOTECA “SIRIO”

**Aperta la nuova sede nella struttura del Consorzio  
con spazi adeguati a varie tipologie di attività**



# **CENTRI DI AGGREGAZIONE GIOVANILE**

---

**Potenziato il centro di Ponte Armellina  
dov'è in corso il progetto “*Lab Accoglienza*”**

**1° marzo apertura del centro a Canavaccio**

# CASA DELLA MUSICA

Potenziata l'offerta  
con un **NUOVO STUDIO  
DI REGISTRAZIONE**



Sistemata l'area esterna  
alla struttura



# PARCO GIOCHI FORTEZZA ALBORNOZ

## Installazione di nuovi GIOCHI INCLUSIVI



# RINNOVAMENTO GIOCHI FRAZIONI

## Torre San Tommaso



# RINNOVAMENTO GIOCHI FRAZIONI

## Canavaccio



# RINNOVAMENTO GIOCHI FRAZIONI

## Ca' Mazzasette



# **CULTURA E TURISMO**

# CASA DELLA POESIA

**L'ex “Museo della Città” recuperato  
come spazio dedicato alla cultura**

Ricco calendario  
di iniziative, mostre  
ed eventi culturali realizzati  
in collaborazione  
con l'Accademia di Belle  
Arti, l'Associazione  
Culturale Pratica, Urbino  
International Centre e  
Lingua Ideale



# LE MOSTRE

---

La Bella Principessa – Leonardo Da Vinci

Lorenzo Bonechi. L'attesa contemplativa

Amarcord Tonino Guerra. Tra poesia e Polis

Pilgrimage. Mostra fotografica di Matteo Basile

Domenico Tintoretto. L'adorazione dei Magi

Lo Studiolo del Duca. Il ritorno degli Uomini Illustri alla Corte di Urbino

Artemisia Gentileschi. Cleopatra

Rops e Mannelli. *Incantazioni e anatomie dello spirito*

Prospero Fontana. *Resurrezione*

I Sogni che volano. Stamperia Albicocco

Ilario Fioravanti. Gloria in Excelsis Deo

Testimonianza alla poesia. Ungaretti a Urbino

Gianfranco Ferroni. Eretico allo specchio

Tullio Pericoli. Sulla Terra

Anteprima Rinascimento Segreto

Appunti di Bellezza. Japan no bi, Urbino no bi

Le Marche per le Marche (progetto condiviso con Pesaro)

# LE MOSTRE

---

**IN PROGRAMMA:**

**“RINASCIMENTO SEGRETO”**

(Urbino, Pesaro e Fano)



# GLI EVENTI CHE SOSTENIAMO

## Festival di Musica Antica



# GLI EVENTI CHE SOSTENIAMO

## Festa del Duca



# GLI EVENTI CHE SOSTENIAMO

## Festa dell'Aquilone



# GLI EVENTI CHE POTENZIEREMO

## Urbino e le Città del Libro Festival



# GLI EVENTI CHE POTENZIEREMO

## Urbino Plays Jazz



# GLI EVENTI CHE POTENZIEREMO

## Biosalus



# **ACQUISTO ATTREZZATURE PER GLI EVENTI**

---

**Palco, gazebo, tavoli, panche e sedie**

**L'investimento è stato realizzato per favorire  
le attività e le iniziative organizzate  
dalle associazioni e dalle varie realtà locali**

# ACQUISTO ATTREZZATURE PER GLI EVENTI





# **BUS NAVETTA TURISTI**

**In collaborazione con la Galleria Nazionale delle Marche, attivato il servizio estivo per il trasporto dei turisti dalle città di Pesaro e Fano a Urbino e Gradara**



# **PROMOZIONE DEL TERRITORIO**

---

**Avviata, insieme all'assessore Vittorio Sgarbi,  
un'azione di coordinamento dei Comuni  
della nostra Provincia per realizzare  
una campagna promozionale di rilancio turistico  
per tutto il nostro territorio**

# **LE OPERE NELLE FRAZIONI**

# MONTESOFFIO

## Gole di fermata degli autobus e marciapiede



# **MONTESOFFIO**

## **IN PROGRAMMA:**

**Asfalti delle strade interne alla frazione**

**Asfalto del parcheggio adiacente  
alla gola di fermata dell'autobus**

# CASTEL CAVALLINO

## Sistemazione della fogna a cielo aperto



# CASTEL CAVALLINO

Messa in sicurezza struttura della Sala Civica

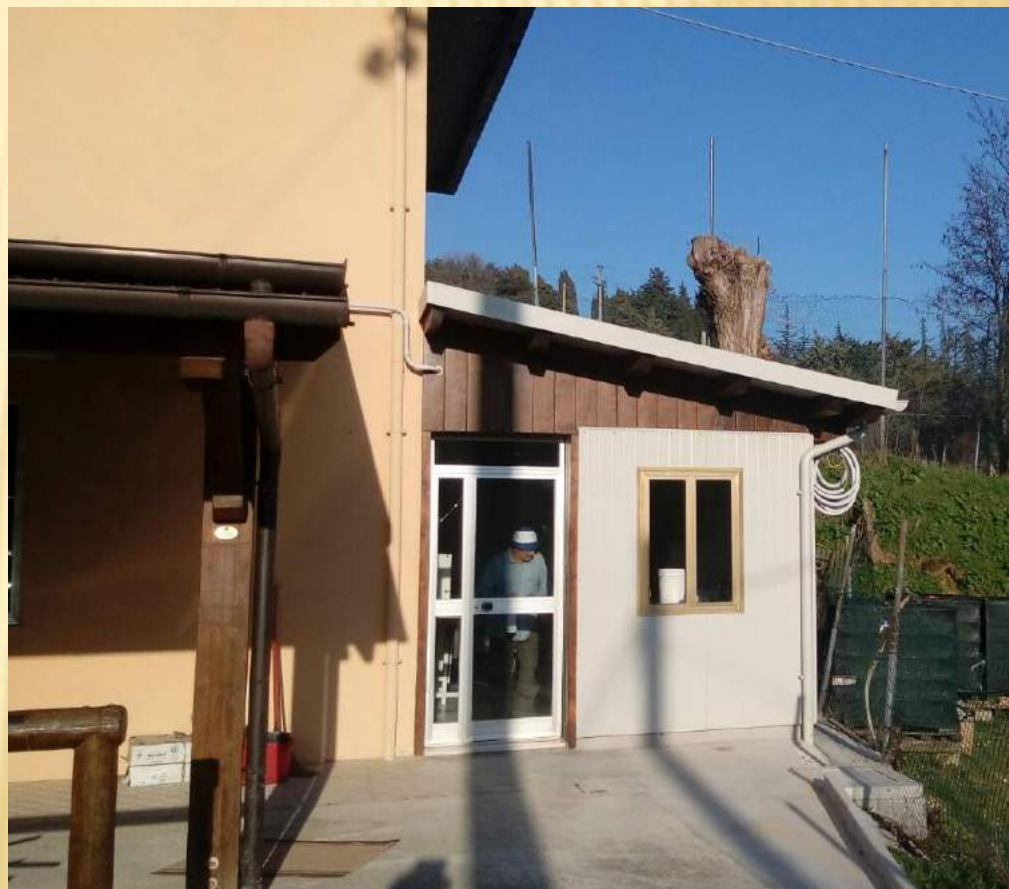

# CASTEL CAVALLINO

## Sistemazione del muro in Via Bellavista





# GADANA

Riqualificazione campo polivalente e aree verdi



# GADANA

## Riqualificazione campetto polivalente e aree verdi

DOPO



# TRASANNI

## Lavori per l'adeguamento del campo sportivo al gioco del Rugby



# TRASANNI

**Sistemazione alveo del fiume Apsa su più punti**  
**IN CORSO: Opera di allargamento della strada**  
**verso località Colonna**



# CANAVACCIO

**Rifacimento asfalti e sistemazione segnaletica  
orizzontale e verticale**



# CANAVACCIO

## Realizzazione della copertura in legno scuola materna



# CANAVACCIO

**Realizzazione della copertura in legno  
scuola materna**



# SCHIETI

## Riqualficazione del centro storico





# SCHIETI

## Riqualificazione della sala civica



# MINIERA

## Interventi di bonifica argini del fiume

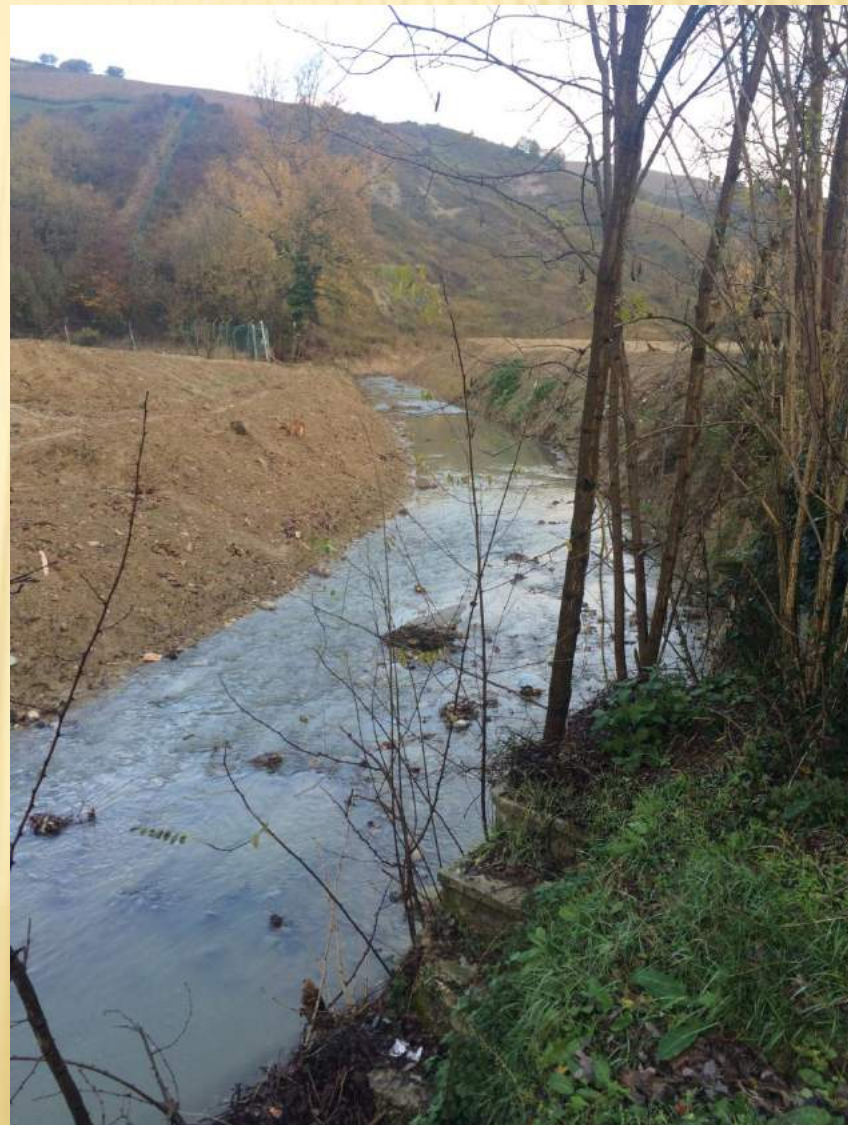

# PIEVE DI CAGNA

## IN PROGRAMMA:

### Consolidamento movimento franoso e realizzazione parco polifunzionale

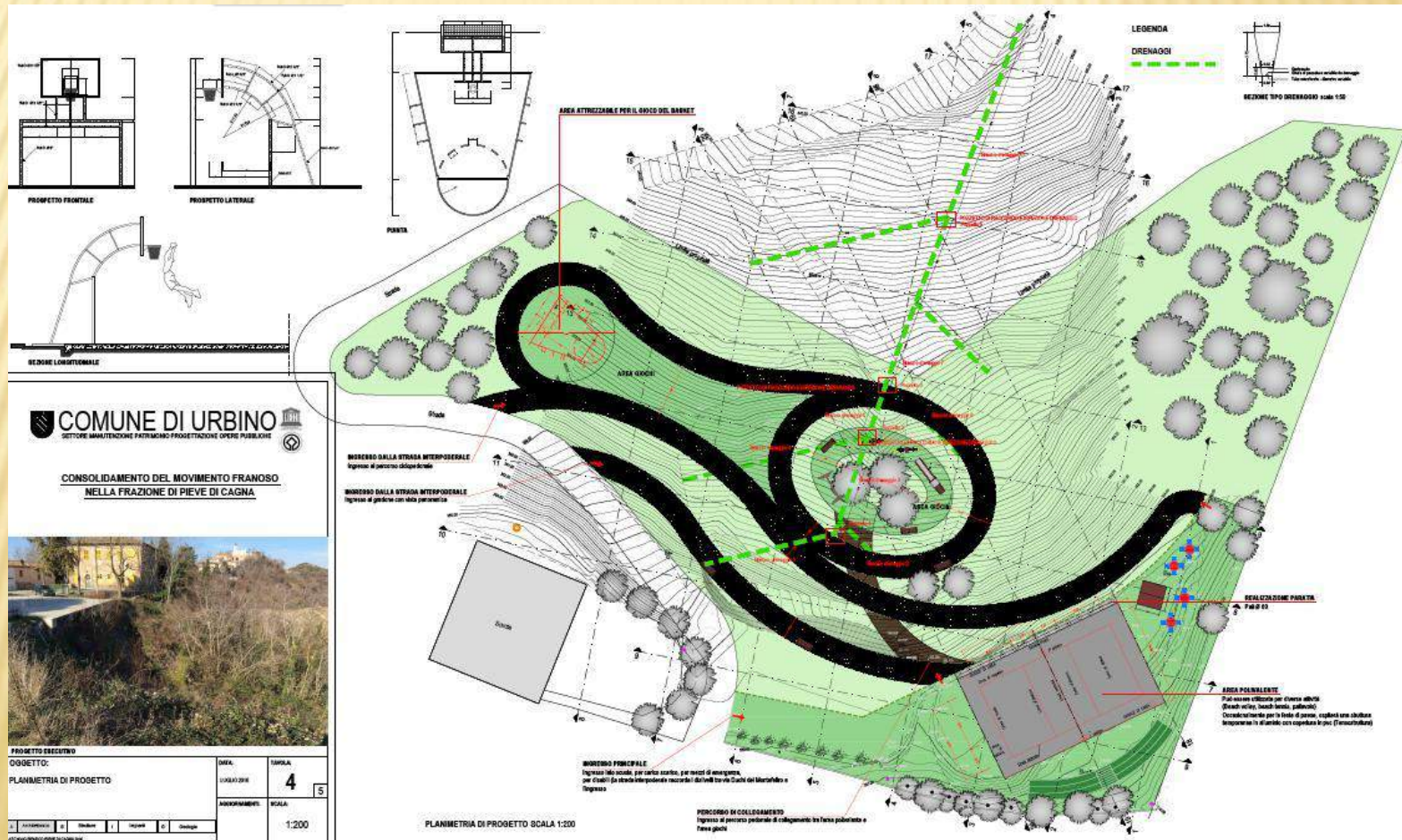

# MAZZAFERRO

## Opere di riqualificazione Piazza Casteldurante



# MAZZAFERRO

**VIA DE MARCHIS:**

**in corso i lavori di rifacimento dell'asse stradale**



# LA SICUREZZA STRADALE

## **Box per il rilevamento della velocità:**

acquisto e installazione  
nelle frazioni  
di Canavaccio, Gadana,  
Cavallino, Pallino,  
Torre San Tommaso,  
Pieve di Cagna  
e Trasanni



# **OPERE DI RIQUALIFICAZIONE DEI CIMITERI**

# SAN BERNARDINO

## Restauro dell'ingresso storico





# SAN BERNARDINO

## Censimento alberature pericolose e primo taglio



# **SAN BERNARDINO**

**Affidamento della gestione a Urbino Servizi:  
miglioramento della qualità della manutenzione  
e dei servizi cimiteriali**

# SAN GIOVANNI IN GHIAIOLO

Sistemazione ossario,  
da anni recintato e in stato di degrado



# SAN GIOVANNI IN GHIAIOLO

**Sistemazione ossario, da anni recintato  
e in evidente stato di degrado**



# CANAVACCIO

**Realizzazione della scala di collegamento  
tra l'area cimiteriale storica e l'area nuova**



## **IN PROGRAMMA:**

**Progetto di ampliamento del cimitero di Maciolla**

**Opere di completamento e finiture del terzo stralcio loculi interrati al cimitero San Bernardino**

# **RIFACIMENTO MANTO STRADALE**

# VIA SANT'EUFEMIA





# VIA DEI MOLINELLI



# ACCESSO SECONDARIO SAN BERNARDINO



# VIA SAN BERNARDINO



# CA' FRONZONE



# VIA MONTE OLIVO

## Località Montesoffio



# VIA MACIOLLA

## Località Montesoffio



# VIA MOLINACCIO

## Località Rancitella



# VIA SAN CIPRIANO





# VIA SAN GIOVANNI IN GHIAIOLO



# VIA REPUGLIE



# VIA CA' FERRO

## Località Scotaneto



# VIA DEI FAETI

## Frazione Trasanni



# VIA DEL MULINO

## Pallino – Schieti (tratto finale)



# VIA CA' BALDINO

## Località Pantiere



# VIA SAN GIACOMO IN FOGLIA

Località Pantiere



# GADANA

Strada Provinciale – Imbocco area industriale





# CA' BRUNELLO

## Località Castel Cavallino



# VIA B. PONTELLI

## Quartiere Piantata



# VIALE COMANDINO E ROTATORIE

## Zona Ospedale



# VIA FONTANONI



**I NOSTRI PROGETTI...**

# ILLUMINAZIONE PUBBLICA



# **ILLUMINAZIONE PUBBLICA**

---

**Ricognizione dei punti luce esistenti  
in tutto il territorio comunale**

**Interventi di EFFICIENZA ENERGETICA:**

- **Sostituzione di tutte le lampade con tecnologia led**
  - **Ampliamenti con installazione  
di 260 nuovi punti luce led**

**Acquisto delle prime 200 nuove lampade**

# **CONSORZI STRADE VICINALI**

---

**Ricognizione delle strade vicinali ad uso pubblico  
di tutto il territorio**

**Approvazione in Consiglio Comunale dello statuto  
per la costituzione e il funzionamento dei Consorzi**

**Avviamento della costituzione del primo consorzio  
strade vicinali, che comprende per ora  
la strada di Ca' Corona**



# NUOVA SEDE SCIENZE MOTORIE E INTERVENTO AREA PETRICCIO

Approvazione variante urbanistica

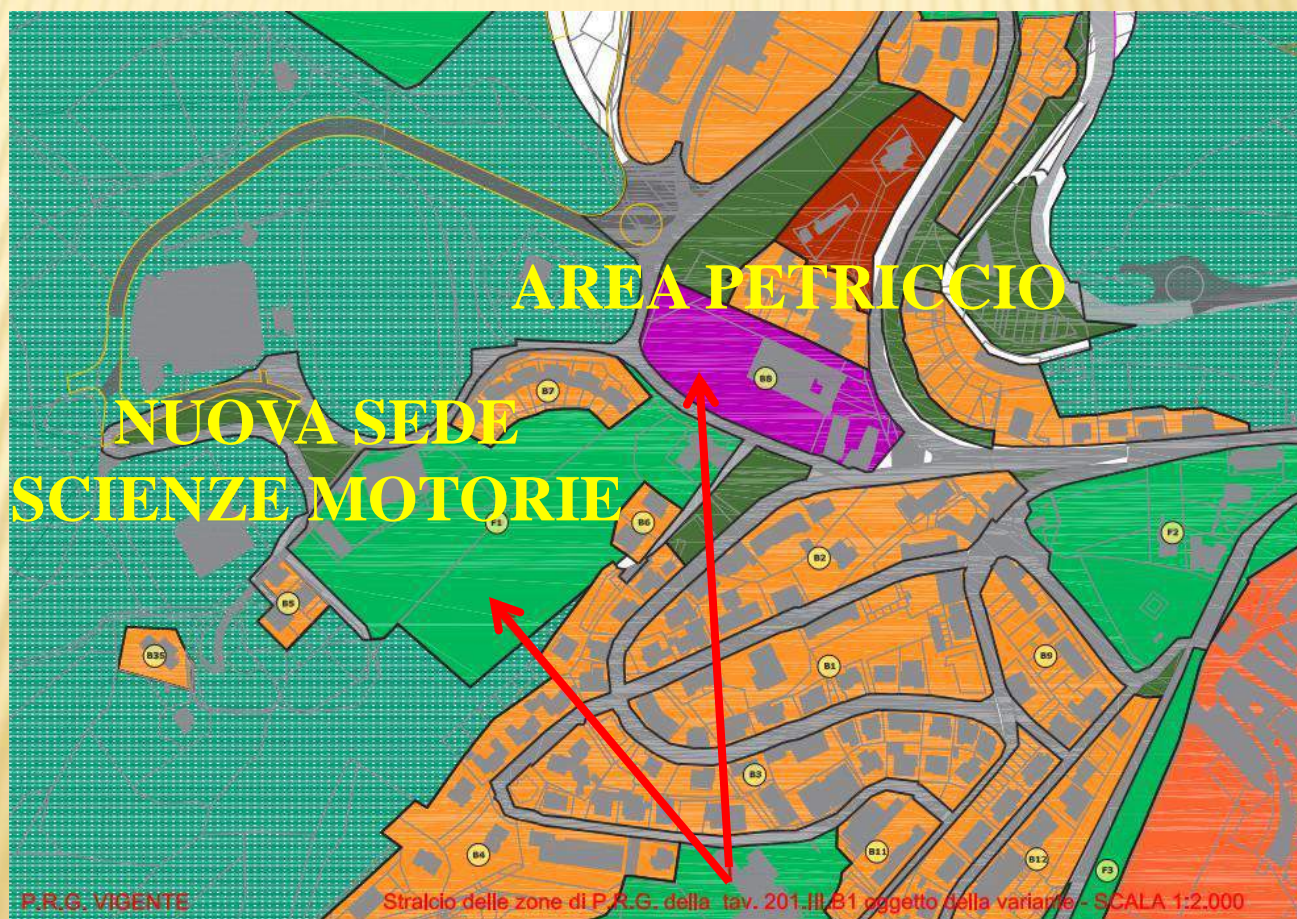

# NUOVA SEDE SCIENZE MOTORIE E INTERVENTO PETRICCIO

Progetto della nuova struttura con area parcheggio  
e fabbricati per le attività del Dipartimento



# NUOVA SEDE SCIENZE MOTORIE E INTERVENTO AREA PETRICCIO

## Miglioramento generale della viabilità pedonale e carrabile

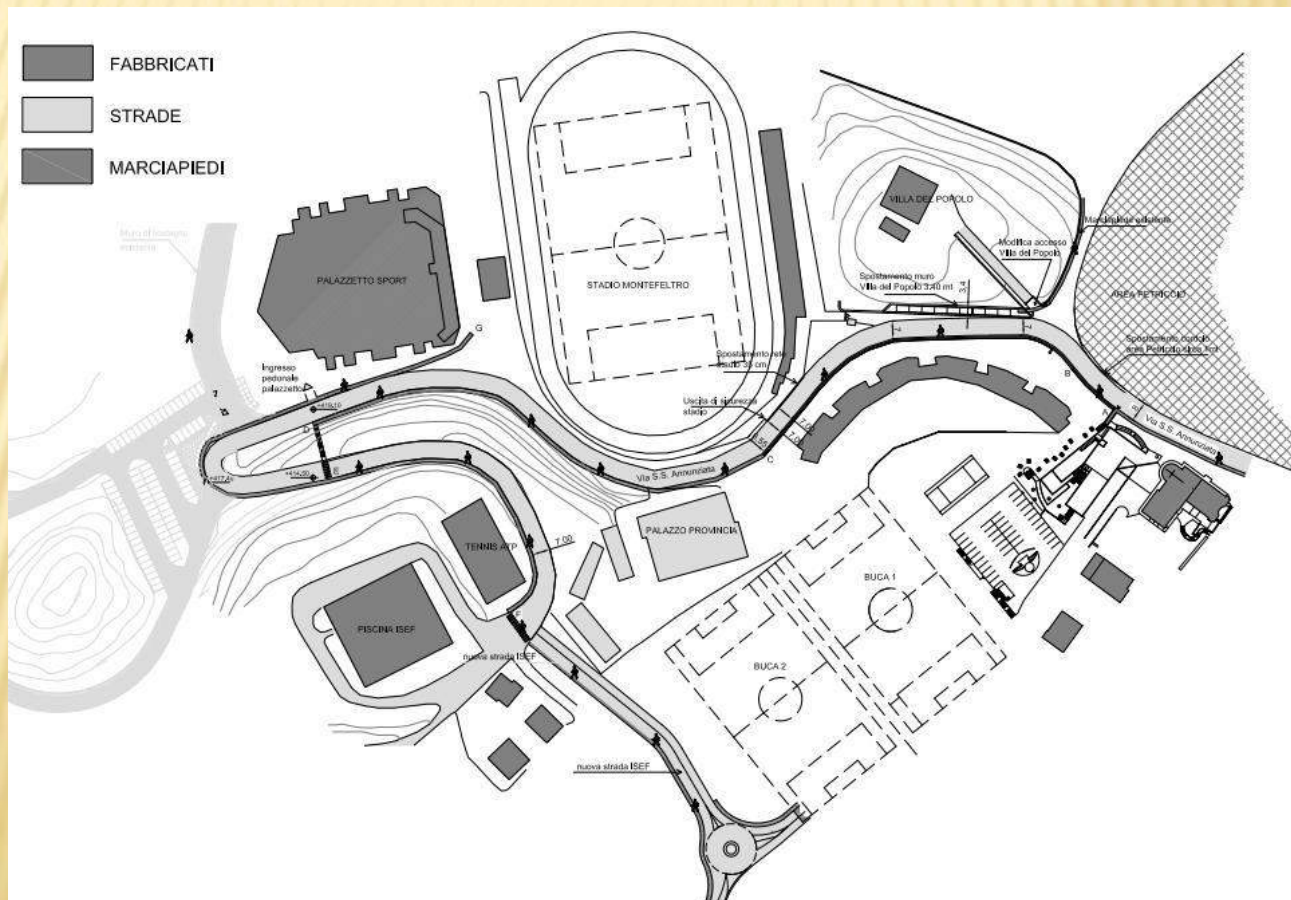

# PARCO DELL'AQUILONE

**UMI 1 CAMPO  
AQUILONE**

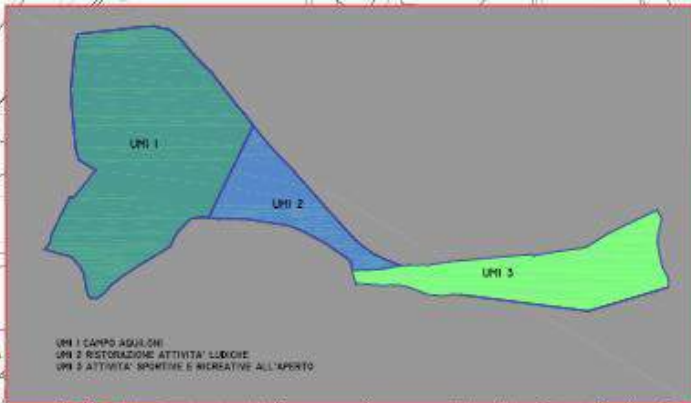

**UMI 3 ATTIVITÀ SPORTIVE  
E RICREATIVE**

**UMI 3 RISTORAZIONE  
ATTIVITÀ LUDICHE**

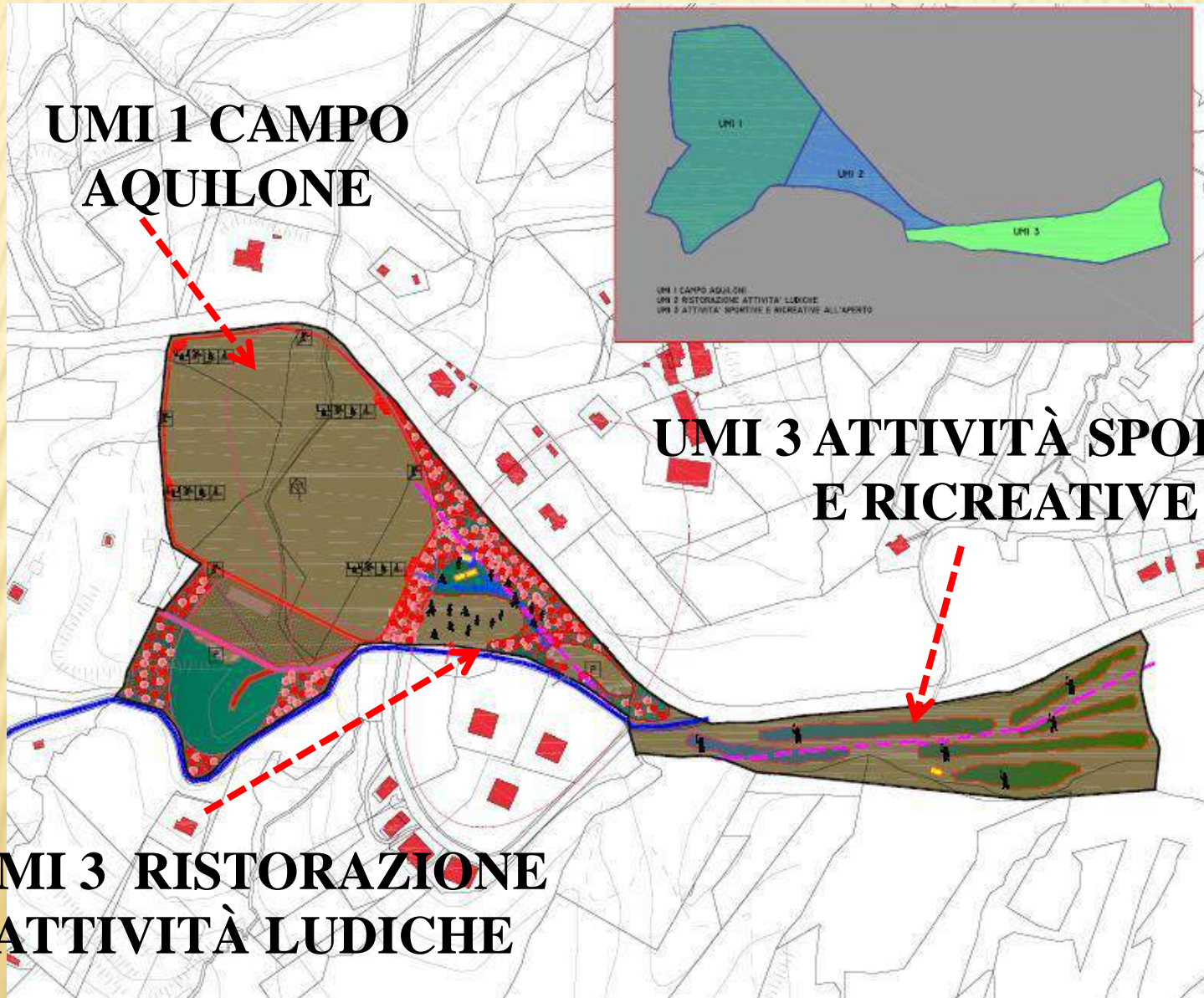

# PARCO DELLE VIGNE

**Realizzazione  
del collegamento pedonale  
da Via Barocci  
al Parco della Resistenza**

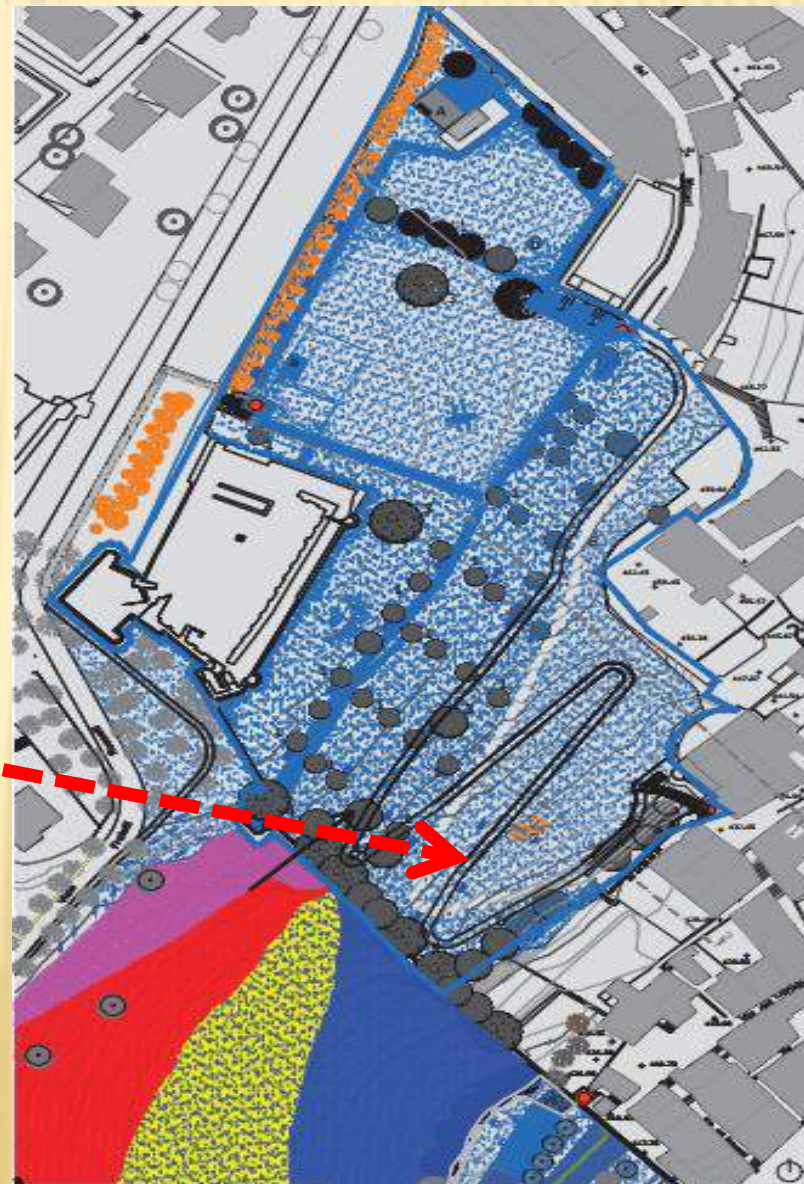

# PARCO DELLE VIGNE

**Riqualificazione  
della vegetazione**

**Realizzazione  
di percorsi pedonali  
e aree di sosta**

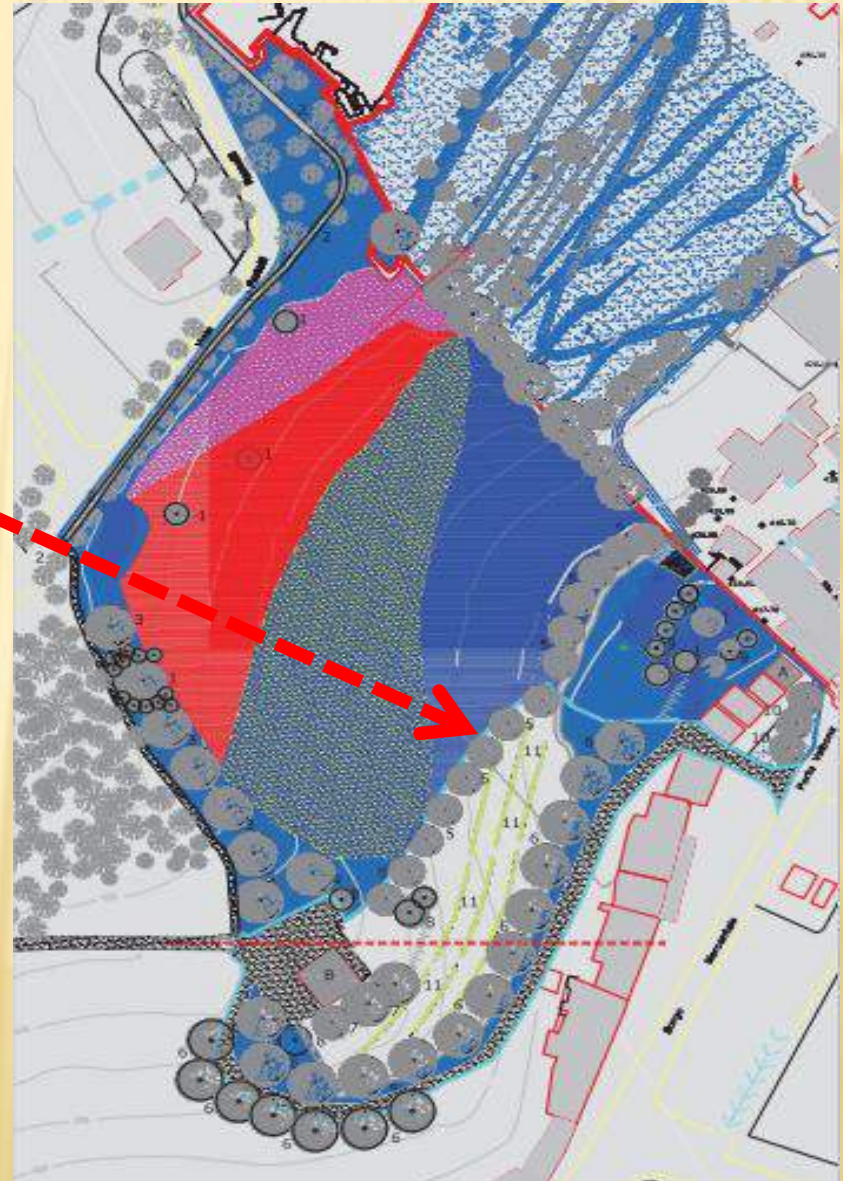

# SANTA CHIARA

**Risanamento del versante  
tra i bastioni Santa  
Chiara e San Bartolo  
con realizzazione  
di un asse drenante  
per la captazione  
delle acque sotterranee**

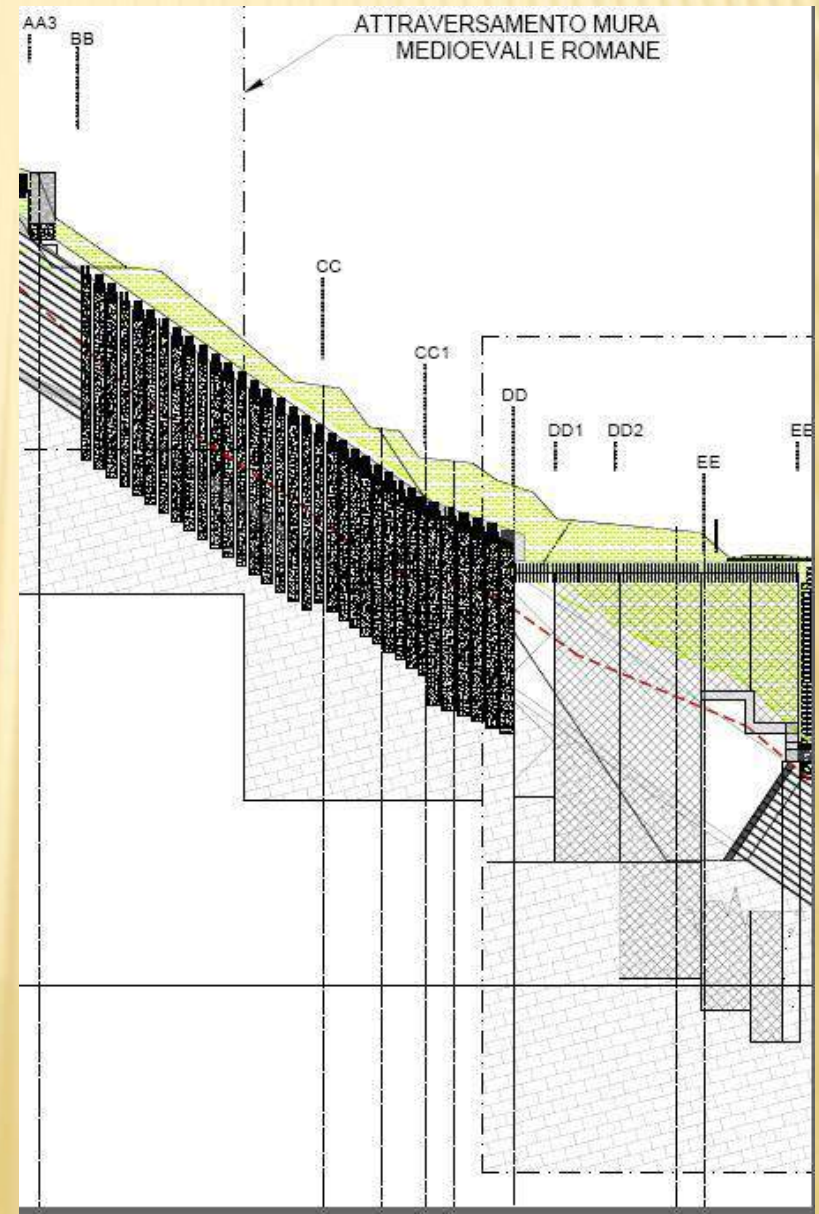

# BOCCIODROMO COMUNALE

Riqualificazione  
dell'area

Ridefinizione  
degli spazi sportivi,  
ricreativi,  
bar-ristorazione

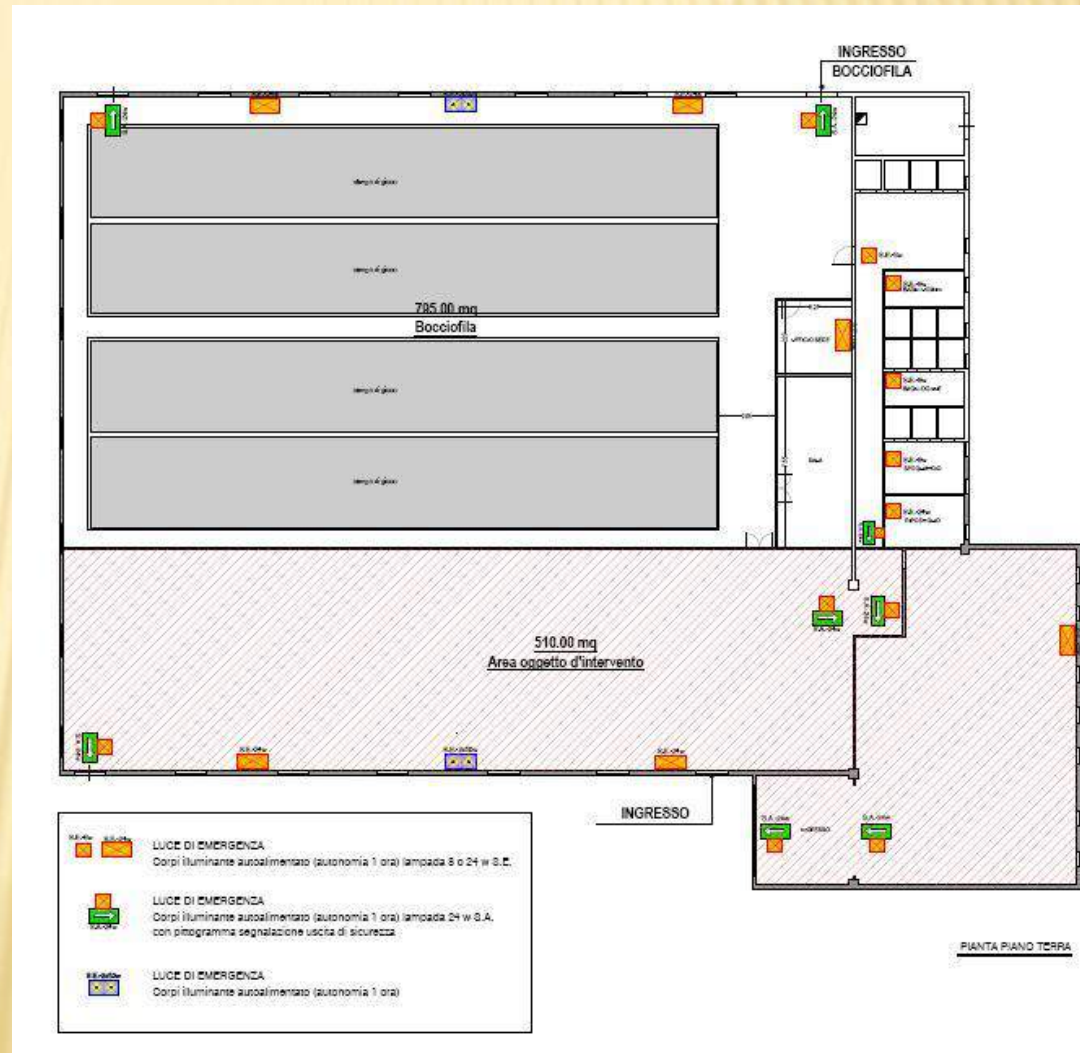



# PARCHEGGIO VIA GIRO DEI DEBITORI

Realizzazione  
di 14 posti per la sosta

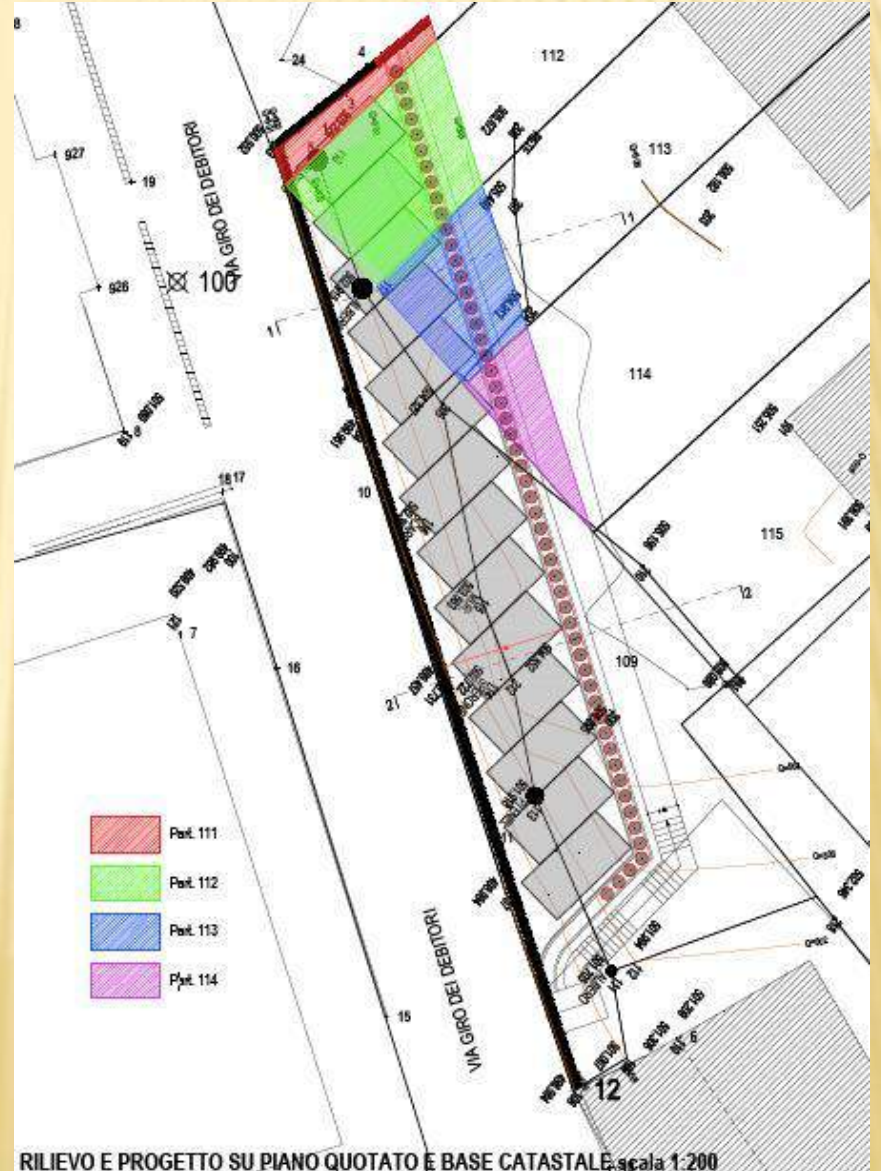

# PARCO DELLA RIMEMBRANZA

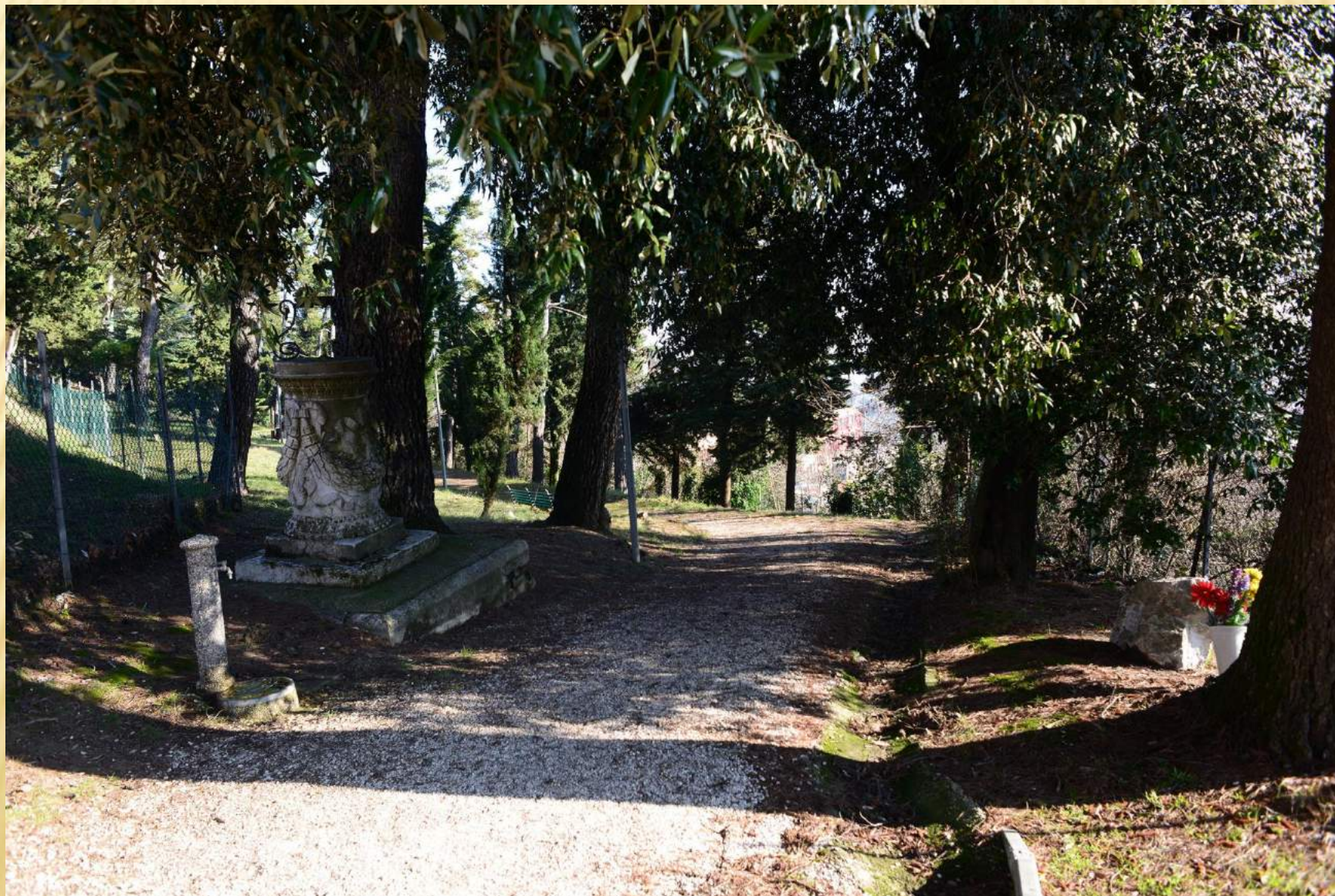

# **PARCO DELLA RIMEMBRANZA**

---

**Eseguito il rilievo topografico di tutta l'area**

**Iniziato il lavoro di recupero e restauro  
degli oltre 300 cippi commemorativi**

**Il progetto è realizzato con il coinvolgimento  
della Scuola di Conservazione e Restauro  
dei Beni Culturali dell'Università di Urbino**

# PIAN DEL MONTE

**Finanziamento di 89MILA EURO  
attraverso la legge n. 77/2006 per la tutela  
e fruizione a favore dei siti UNESCO**



# PIAN DEL MONTE

---

## LE AZIONI:

- **Ampliamento della ZTL**
- **Riqualificazione della pavimentazione in mattoni e sanpietrini**
- **Pulitura delle superfici murarie**
- **Smontaggio dei bagni pubblici e spostamento dell'isola ecologica**

# MARCIAPIEDI

**Realizzazione  
del camminamento  
verso Gadana**

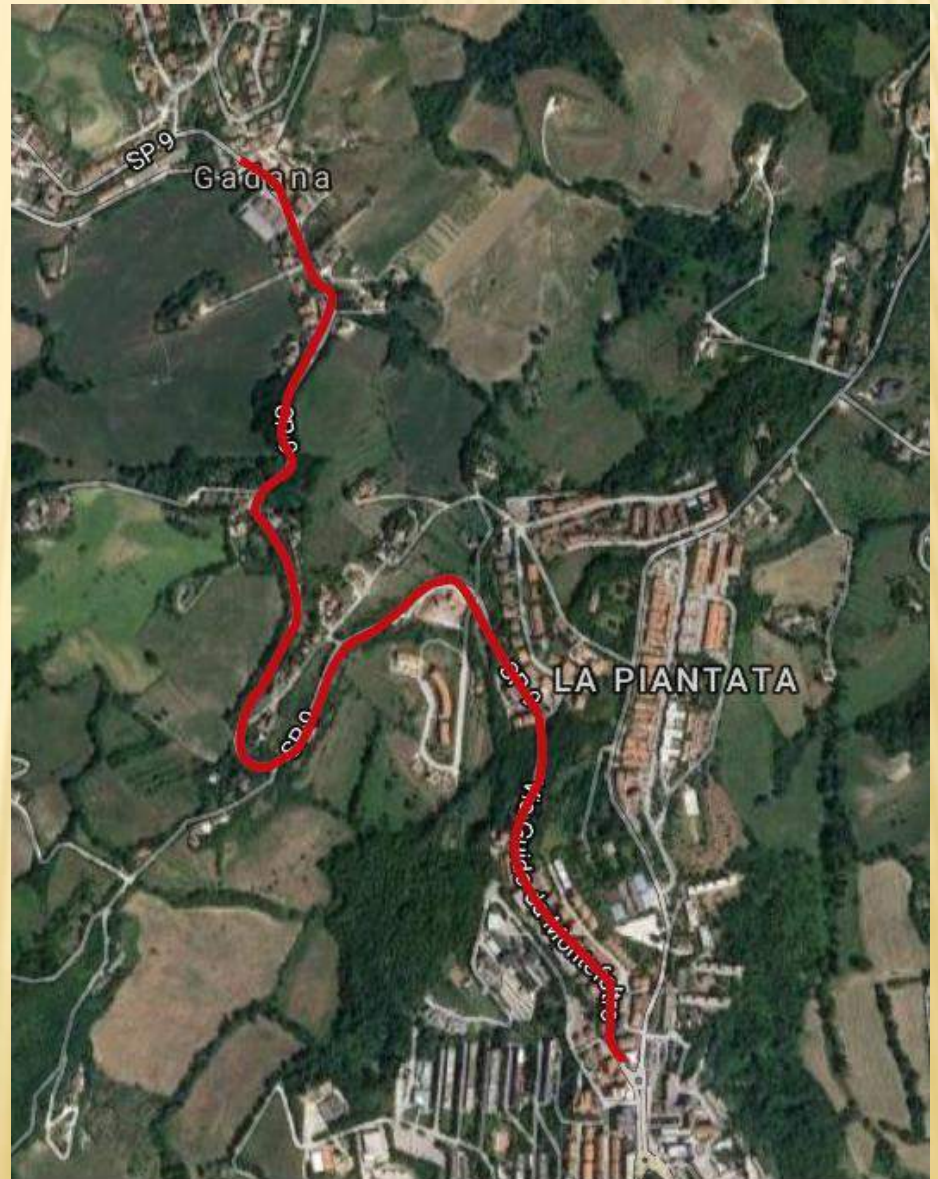

# MARCIAPIEDI

**Realizzazione  
del camminamento  
dal nodo di scambio  
di Santa Lucia  
al Liceo Artistico  
di Villa Maria**



# **MARCIAPIEDI**

---

## **IN PROGRAMMA**

**Sistemazione dei camminamenti di:**

**VIA GRAMSCI**

**VIA DON MINZONI**

**VIA BALDESCHI (Mazzaferro)**

**Collegamento Bar del Colle – Supermercato A&O  
(Mazzaferro)**



# ROTATORIA DI CANAVACCIO

Uscita superstrada direzione Urbino  
- Primo svincolo zona industriale

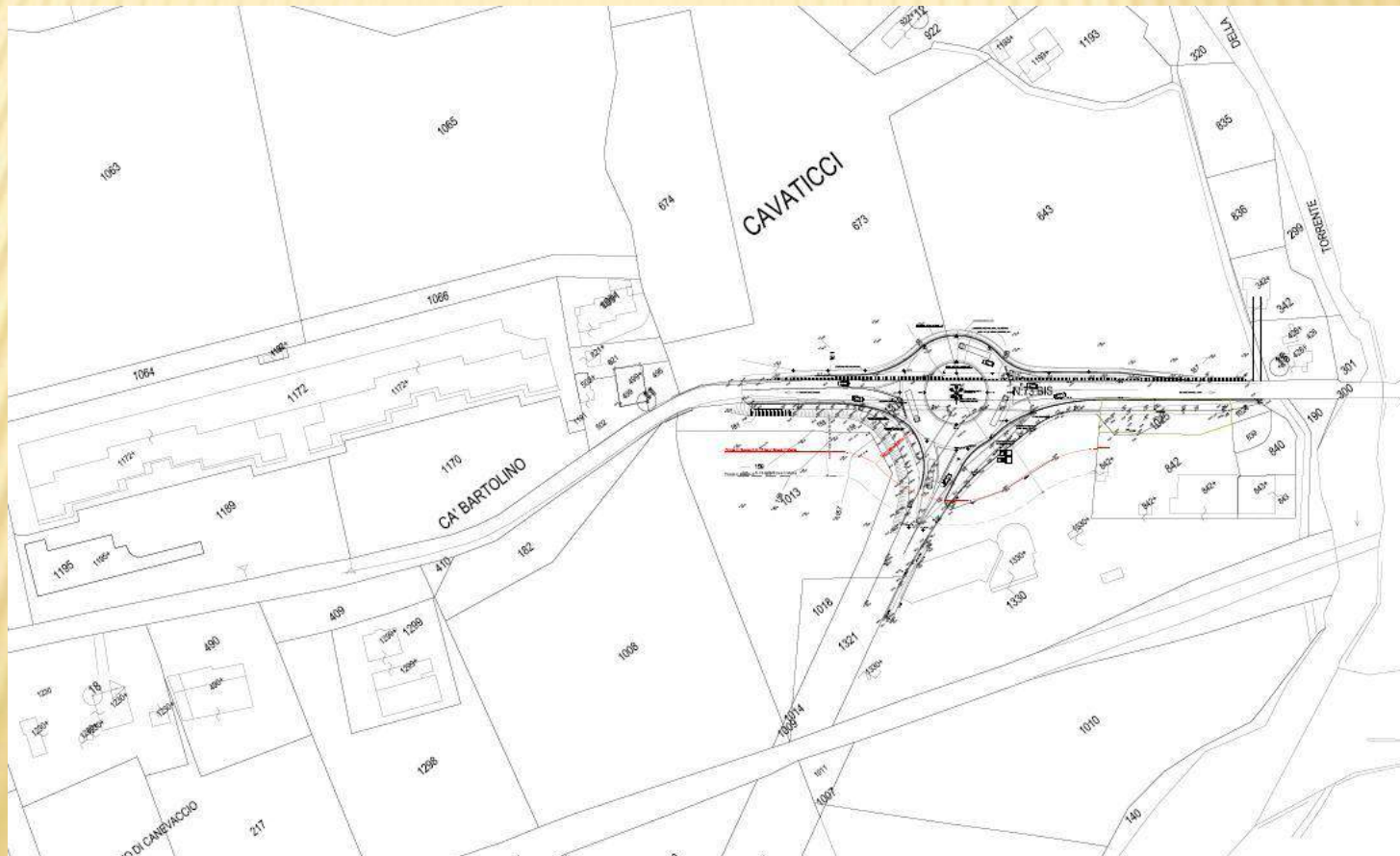

# ELISUPERFICIE

Individuazione  
dell'area di Peschiera

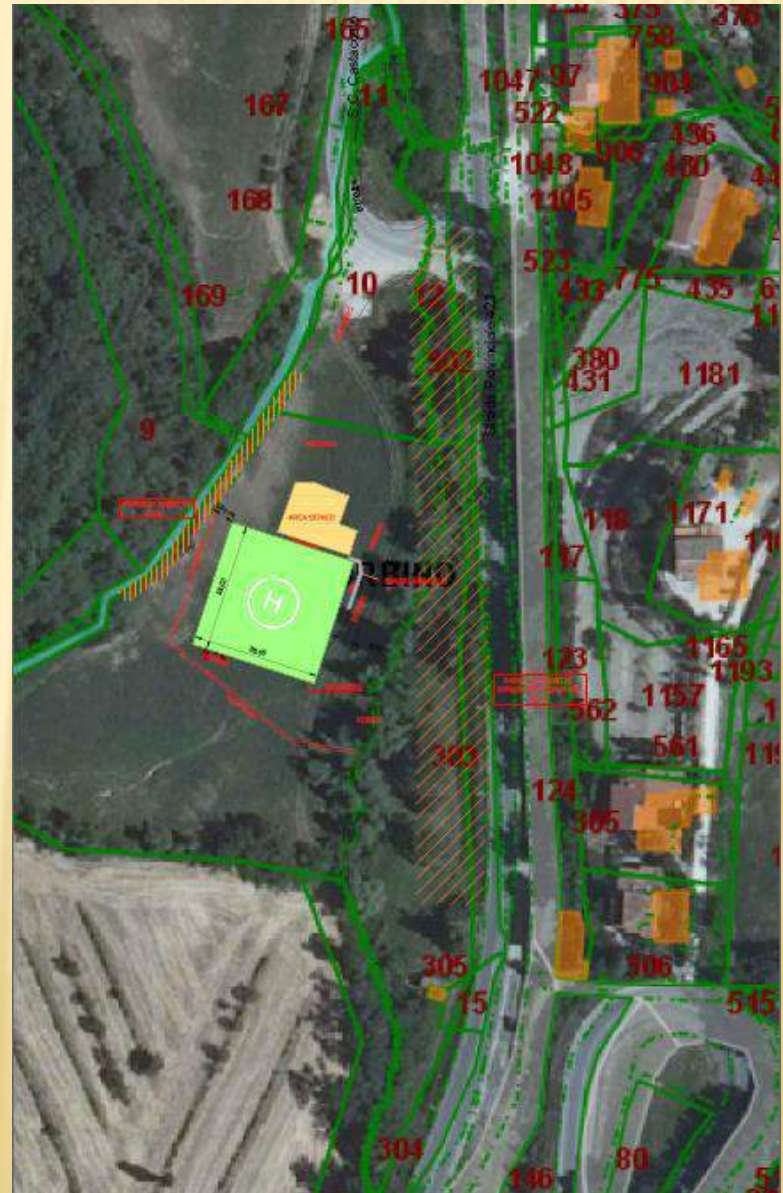

# **SISTEMAZIONE FRANE**

---

**Finanziamenti regionali volti al risanamento  
dei versanti franosi di:**

**CA' RANIERO**

**MINIERA**

**CAL FASSINO**

# **NUOVO PLESSO SCOLASTICO**

---

**Avvio della progettazione di un unico edificio  
per la scuola primaria e secondaria di primo grado  
(elementari e medie)**

**Gli obiettivi sono:**

**miglioramento della qualità del servizio;**

**razionalizzazione degli spazi e dei costi;**

**efficientamento energetico;**

**inclusione sociale**

# **RAPPORTI CON IL TERRITORIO**

---

**Tessitura di un rapporto costante e costruttivo  
con le Istituzioni di tutto il territorio  
(Università, Galleria Nazionale delle Marche,  
Comuni, Unione Montana, Provincia e Regione)  
per sviluppare iniziative e progetti  
volti allo sviluppo della nostra città  
in un'ottica territoriale**