

MTR – ARERA
SCHEMA DI RELAZIONE DI ACCOMPAGNAMENTO
ANNO 2020



Gestore	Marche Multiservizi	
Rev.		
Data	23/10/2020	
Rif.		

SOMMARIO

1	RELAZIONE DI ACCOMPAGNAMENTO AL/I PEF PREDISPOSTA DAL GESTORE	3
1.1	<i>Informazioni generali sul Gestore e sulle attività svolte</i>	3
2	DATI RELATIVI ALLA GESTIONE DELL'AMBITO O BACINO DI AFFIDAMENTO FORNITI DAL GESTORE	23
2.1	<i>Dati tecnici e patrimoniali</i>	23
2.1.1	<i>Dati sul territorio gestito e sull'affidamento</i>	23
2.1.2	<i>Fonti di finanziamento</i>	28
2.2	<i>Dati per la determinazione delle entrate di riferimento</i>	28
2.2.1	<i>Dati di conto economico</i>	28
2.2.2	<i>Focus sui ricavi derivanti da vendita di materiali e/o energia</i>	40
2.2.3	<i>Attività Esterne al perimetro di regolazione</i>	42
2.2.4	<i>Dati relativi ai costi di capitale</i>	43
2.3	<i>Driver utilizzati per allocare i costi sui Comuni gestiti</i>	51

1 RELAZIONE DI ACCOMPAGNAMENTO AL/ I PEF PREDISPOSTA DAL GESTORE

1.1 Informazioni generali sul Gestore e sulle attività svolte

Nella presente sezione sono riportate le informazioni anagrafiche relative al gestore Marche Multiservizi S.p.A., ai dati sulle gestioni in essere e sulle attività svolte dal Gestore con specifico focus sulle attività svolte nel servizio gestione rifiuti urbani e assimilati nonché, a tal fine, sul numero e tipologia di impianti di pre-trattamento e trattamento gestiti.

1.1.1.1 Anagrafica gestore e contatti

Marche Multiservizi S.p.A. è la principale multiutility per la gestione del servizio idrico integrato, il servizio di igiene ambientale e la distribuzione gas nella Regione Marche.

In particolare, nella Provincia di Pesaro e Urbino, gestisce:

- il servizio idrico integrato in 48 comuni;
- **il servizio integrato di Igiene ambientale in 39 comuni** (dal 01/01/2019 i comuni di Sassocorvaro e Auditore si sono fusi nel nuovo comune Sassocorvaro Auditore);
- la distribuzione del gas in 36 comuni.

La popolazione servita conta circa 300.000 abitanti

Marche Multiservizi Spa è una società mista il cui capitale appartiene, in via di maggioranza assoluta agli enti locali della provincia di Pesaro e Urbino, e il socio privato è stato selezionato con apposita gara ad evidenza pubblica.

La società si contraddistingue per essere la prima multiutility nella Regione Marche sia per volume d'affari che per dimensioni industriali e per essere il risultato della prima fusione a livello regionale tra aziende operanti nel settore dei servizi pubblici locali (Aspes Multiservizi S.p.A. e Megas S.p.A., nel 2008).

La Società opera nel territorio dell' **ATA Rifiuti n.1 Marche Nord Pesaro e Urbino**, Assemblea Territoriale d'Ambito istituita ai sensi della Legge Regione Marche n. 24/2009 e s.m.i., recante *"Disciplina regionale in materia di gestione integrata dei rifiuti e bonifica dei siti inquinanti"*, a seguito dell'approvazione e sottoscrizione da parte dei Comuni della Provincia di Pesaro Urbino e del Comune di Sestino (Provincia di Arezzo) nonché della Provincia stessa della *"Convenzione per l'esercizio unitario delle funzioni amministrative in materia di organizzazione dei servizi di gestione integrata dei rifiuti urbani da parte dell'Assemblea Territoriale d'Ambito (ATA) dell'Ambito Territoriale Ottimale ATO 1 – Pesaro Urbino"* perfezionata in data 24 ottobre 2013.

Opera in regime di affidamento diretto tranne per i comuni di Carpegna, Gabicce Mare, Petriano e Sassofeltrio il cui servizio è stato aggiudicato a seguito di procedura ad evidenza pubblica.

Gestore (Ragione sociale)	Marche Multiservizi S.p.A.
<i>partita IVA</i>	02059030417
<i>codice fiscale</i>	02059030417
<i>Numero iscrizione Albo Nazionale Gestori Ambientali</i>	AN/000006
<i>Sede legale</i>	Via dei Canonici, 144 - 61122 Pesaro
<i>Sede amministrativa</i>	Via dei Canonici, 144 - 61122 Pesaro
<i>Natura giuridica del gestore</i>	Società per azioni (S.p.A.)
<i>Il gestore appartiene a un gruppo?</i>	SI
<i>Ragione sociale Capogruppo</i>	Hera S.p.A.
<i>legale rappresentante</i>	Tivioli Mauro
<i>PEC</i>	info@pec.gruppomarchemultiservizi.it
<i>telefono</i>	07216991

Piano Economico Finanziario - Relazione di accompagnamento

n° di Proprietari	61			
ID Prop	Proprietario (denominazione /ragione sociale/ Comune di)	% partecipazione	P. IVA Proprietario/ Codice Istat Comune proprietario	Tipologia di proprietario
1	ACQUALAGNA	1,0766%	041001	Comune
2	APECCHIO	0,0683%	041002	Comune
3	AUDITORE	0,0486%	041003	Comune
4	BELFORTE ALL'ISAURO	0,0319%	041005	Comune
5	BORGO PACE	0,0008%	041006	Comune
6	CAGLI	0,0721%	041007	Comune
7	CANTIANO	0,0003%	041008	Comune
8	CARPEGNA	0,0005%	041009	Comune
9	CARTOCETO	0,8110%	041010	Comune
10	COLLI AL METAURO	0,6309%	041069	Comune
11	FALCONARA MARITTIMA	0,2089%	042018	Comune
12	FANO	0,0008%	041013	Comune
13	FERMIGNANO	1,3708%	041014	Comune
14	FOSSOMBRONE	0,5147%	041015	Comune
15	FRATTE ROSA	0,0008%	041016	Comune
16	FRONTINO	0,0003%	041017	Comune
17	FRONTONE	0,0090%	041018	Comune
18	GRADARA	0,4530%	041020	Comune
19	ISOLA DEL PIANO	0,0031%	041021	Comune
20	LUNANO	0,0310%	041022	Comune
21	MACERATA FELTRIA	0,0021%	041023	Comune
22	MERCATELLO SUL METAURO	0,0008%	041025	Comune
23	MERCATINO CONCA	0,0008%	041026	Comune
24	MOMBAROCCIO	0,1147%	041027	Comune
25	MONDAVIO	0,1757%	041028	Comune
26	MONTECALVO IN FOGLIA	0,0788%	041030	Comune
27	MONTECERIGNONE	0,0003%	041031	Comune
28	MONTECICCARDO	0,4458%	041032	Comune
29	MONTECOPIOLO	0,0005%	041033	Comune
30	MONTEFELCINO	0,0654%	041034	Comune
31	MONTEGRIMANO TERME	0,0003%	041035	Comune
32	MONTELABBATE	0,7657%	041036	Comune
33	PEGLIO	0,0668%	041041	Comune
34	PERGOLA	0,5918%	041043	Comune
35	PESARO	25,3053%	041044	Comune
36	PETRIANO	0,0003%	041045	Comune
37	PIANDIMELETO	0,0693%	041047	Comune
38	PIETRARUBBIA	0,0003%	041048	Comune
39	PIOBBICO	0,0566%	041049	Comune
40	SAN COSTANZO	0,8720%	041051	Comune
41	SAN LORENZO IN CAMPO	0,1801%	041054	Comune
42	SANTANGELO IN VADO	0,4962%	041057	Comune
43	SANT'IPPOLITO	0,0923%	041058	Comune
44	SASSOCORVARO	0,0856%	041059	Comune
45	SASSOFELTRIO	0,0003%	041060	Comune
46	SERRA S.ABBONDIO	0,0003%	041061	Comune
47	TAVOLETO	0,0008%	041064	Comune
48	TAVULLIA	0,2955%	041065	Comune
49	TERRE ROVERESCHE	0,3368%	041070	Comune
50	URBANIA	1,4627%	041066	Comune
51	URBINO	3,9977%	041067	Comune
52	VALLEFOGLIA	1,8490%	041068	Comune
53	UNIONE MONTANA ALTA VALLE DEL METAURO	2,4054%	02561910411	Comunità montana
54	UNIONE MONTANA DEL CATRIA E NERONE	0,0007%	02565260417	Comunità montana
55	PROVINCIA DI PESARO E URBINO	8,6190%	00212000418	Regione
56	HERA SPA	46,2042%	03819031208	Società del Gruppo
57	MARCHE MULTISERVIZI SPA	0,0000%	02059030417	Società del Gruppo
58	MARCANTOGNINI DARIO	0,0087%		Altra società privata
59	COPPARONI FRANCO	0,0087%		Altra società privata
60	COMANDINI PAOLO EMILIO	0,0000%		Altra società privata
61	BELOGI ITALIA	0,0087%		Altra società privata

Nella tabella seguente sono riportati gli eventuali ulteriori settori di attività del Gestore.

Settore (Energia, Gas, Idrico, Teleriscaldamento, Altro)	Tipologia di attività
RIFIUTI SPECIALI	Trasporto e smaltimento
GAS	Distribuzione e misura
SERVIZIO IDRICO INTEGRATO	Acquedotto, fognatura, depurazione
TELERISCALDAMENTO	Distribuzione e misura
ENERGIA	Gestione illuminazione pubblica e impianti termici

1.1.1.2 Impianti di trattamento gestiti

n° di impianti gestiti	3		
ID	1	2	3
DENOMINAZIONE IMPIANTO	Discarica Cà Asprete	Discarica Cà Lucio	TB Cà Lucio
TIPOLOGIA (Pretrattamento, discarica, inceneritore/TVR, TMB, Compostaggio/DA, Recupero Frazioni secche)	Discarica	Discarica	TB
Comune	Tavullia	Urbino	Urbino
indirizzo	Str. Pantano – 61010 Tavullia	Cà Gasperino, 13 – 61022 Urbino	Cà Gasperino, 13 – 61022 Urbino
Affidamento in concessione / impianto di mercato	NO	SI	SI
Rif. concessione			

Per quanto riguarda la gestione delle Raccolte Differenziate si evidenzia che il Gestore è titolare delle seguenti deleghe da parte delle Amministrazioni Comunali dei seguenti consorzi di filiera

- COMIECO;
- COREVE;
- COREPLA;
- RILEGNO;
- CIAL;
- RICREA;
- Centro di Coordinamento RAEE (che riconosce un premio efficienza);
- Consorzio REMEDIA per le pile (che riconosce un corrispettivo sulla raccolta);
- REMEDIA TSR per le batterie (per cessione rottami ad una quotazione di mercato).

Di queste deleghe quella con COREVE è gestita direttamente da Marche Multiservizi S.p.A., le altre sono gestite dagli impianti di recupero convenzionati.

1.1.1.3 Affidamenti

n° affidamenti in essere (ATO/SUB-ATO/altro)	40			
ID Affidamento	Denominazione Affidamento	N° Comuni appartenenti a ciascun Affidamento	Popolazione residente	Abitanti equivalenti serviti in ciascun Affidamento
1	Acqualagna	1	4.371	4.394,3
2	Apecchio	1	1.803	1.821,9
3	Auditore	1	1.521	1.523,7
4	Belforte all'Isauro	1	741	743,9
5	Borgo Pace	1	572	573,7
6	Cagli	1	8.408	8.465,5
7	Cantiano	1	2.171	2.175,8
8	Carpegna	1	1.668	1.729,3
9	Fermignano	1	8.456	8.464,6
10	Fratte Rosa	1	936	938,8
11	Frontino	1	285	304,7
12	Frontone	1	1.265	1.269,9
13	Gabicce Mare	1	5.680	7.204,3
14	Gradara	1	4.874	4.912,0
15	Lunano	1	1.493	1.493,0
16	Macerata Feltria	1	1.994	1.998,5
17	Mercatello sul Metauro	1	1.334	1.341,8
18	Mercatino Conca	1	1.031	1.031,0
19	Mombaroccio	1	2.077	2.080,2
20	Monte Cerignone	1	653	654,6
21	Monte Grimano Terme	1	1.117	1.125,9
22	Montecalvo in Foglia	1	2.762	2.767,2
23	Monteciccardo	1	1.640	1.695,3
24	Montecopiolo	1	1.091	1.118,3
25	Montelabbate	1	6.990	6.994,2
26	Peglio	1	686	686,9
27	Pesaro	1	94.969	97.095,5
28	Petriano	1	2.802	2.805,4
29	Piandimeleto	1	2.130	2.134,2
30	Pietrarubbia	1	647	648,0
31	Piobbico	1	1.916	1.928,1
32	Sant'Angelo in Vado	1	4.054	4.068,6
33	Sassocorvaro	1	3.419	3.428,5
34	Sassofeltrio	1	1.411	1.412,7
35	Serra Sant'Abbondio	1	963	963,0
36	Tavoletto	1	870	877,7
37	Tavullia	1	7.947	7.970,7
38	Urbania	1	6.990	7.053,4
39	Urbino	1	14.361	15.696,5
40	Vallefoglia	1	15.133	15.204,5
			223.231	228.796,1

Di seguito sono riportate nel dettaglio le informazioni di natura tecnico ed economica riferite ai Comuni in cui il Gestore effettua il servizio

1.1.1.3.1 Servizio di gestione rifiuti

Il servizio di gestione rifiuti è svolto in un territorio totale di circa 1.864,33 Km², per una popolazione residente di circa 223.231 abitanti

Comune	Data fine affidamento	Territorio servito (Km ²)	Popolazione residente	Utenze domestiche	Utenze non domestiche
Acqualagna	31/12/2024	50,69	4.371		
Apecchio	31/12/2024	103,11	1.803	1.188	201
Auditore	31/12/2030	20,64	1.521		
Belforte all'Isauro	31/12/2030	12,29	741		
Borgo Pace	30/04/2024	56,22	572		
Cagli	31/12/2024	226,46	8.408		
Cantiano	31/12/2024	83,25	2.171		
Carpegna	scaduto	28,94	1.668		
Fermignano	31/12/2030	43,70	8.456		
Fratte Rosa	31/12/2024	15,63	936		
Frontino	30/04/2024	10,37	285		
Frontone	31/12/2024	36,08	1.265		
Gabicce Mare	scaduto	4,94	5.680	3.932	614
Gradara	31/12/2030	17,53	4.874	2.170	219
Lunano	31/12/2030	15,01	1.493		
Macerata Feltria	31/12/2030	40,07	1.994		
Mercatello sul Metauro	30/04/2024	68,36	1.334		
Mercatino Conca	31/12/2030	13,95	1.031		
Mombaroccio	31/12/2030	28,21	2.077	1.116	132
Monte Cerignone	31/12/2030	18,24	653		
Monte Grimano Terme	31/12/2030	23,97	1.117		
Montecalvo in Foglia	31/12/2030	18,25	2.762		
Monteciccardo	31/12/2030	26,04	1.640		
Montecopiolo	31/12/2030	35,81	1.091		
Montelabbate	31/12/2030	19,57	6.990	2.645	593
Peglio	30/04/2024	21,36	686	350	21
Pesaro	31/12/2030	126,77	94.969	43.543	7.376
Petriano	scaduto	11,27	2.802		
Piandimeleto	31/12/2030	39,90	2.130		
Pietrarubbia	31/12/2030	13,29	647		
Piobbico	31/12/2024	48,20	1.916	995	102
Sant'Angelo in Vado	30/04/2024	67,34	4.054		
Sassocorvaro	31/12/2030	66,91	3.419		
Sassofeltrio	scaduto	21,08	1.411		
Serra Sant'Abbondio	31/12/2024	32,80	963		
Tavoleto	31/12/2030	12,41	870		
Tavullia	31/12/2030	42,07	7.947	2.988	393
Urbania	30/04/2024	77,53	6.990		
Urbino	31/07/2031	226,50	14.361	8.183	1.224
Vallefoglia	31/12/2030	39,57	15.133	5.857	1.170

Nelle seguenti tabelle sono riportati in sintesi i dati relativi alle voci di competenza del Gestore inserite nei Piani Economico Finanziari approvati negli anni 2018 – 2019:

Comune	Anno riferimento PEF	Tipo Componente PEF	Descrizione Servizio (se servizio extra)	CRT - Costi raccolta e trasporto RSU	CTS - Costi di Trattamento e Smaltimento RSU	CRD - Costi di Raccolta Differenziata a per materiale	CTR - Costi di trattamenti e riciclo	Riduzioni parte variabile	Totale Tariffa Variabile	CSL - Costi Spazzamento e Lavaggio	CARC - Costi Amm. di accertam., riscoss. e cont.	CGG - Costi Generali di Gestione	CCD - Costi Comuni Diversi	CK - Costi d'uso del capitale	AC - Altri Costi	Riduzioni parte fissa	Totale Tariffa Fissa	Totale PEF	Totale PEF senza riduzioni	Atti di approvazione
Acqualagna	2018	da PEF Gestore		73.338	154.212	122.034	-17.917	0	331.667	0	0	111.571	23.644	40.796	6.986	0	182.996	514.663	514.663	Delibera C.C n° 9 del 22/02/2018
Apecchio	2018	da PEF gestore		39.766	32.922	85.472	15.759	14.506	188.426	0	5.000	57.704	17.682	15.602	2.794	14.506	113.289	301.715	272.702	Delibera C.C n° 15 del 31/03/2018
Auditore	2018	da PEF gestore		28.898	65.604	43.502	-2.664	0	135.339	0	0	54.073	14.703	12.472	4.269	0	85.517	220.857	220.857	Delibera C.C n° 51 del 12/12/2017
Belforte all'Isauro	2018	da PEF gestore		11.239	7.358	17.345	5.411	0	41.354	0	0	51.245	7.012	4.829	1.785	0	64.871	106.225	106.225	Delibera C.C n° 12 del 26/03/2018
Borgo Pace	2018	da PEF gestore		16.829	5.914	18.775	-4.060	0	37.458	0	0	38.397	5.711	8.177	393	0	52.678	90.136	90.136	Delibera C.C n° 8 del 02/03/2018
Cagli	2018	da PEF gestore		163.258	261.238	240.056	-734	0	663.818	110.232	0	310.271	80.529	85.667	10.703	0	597.402	1.261.220	1.261.220	Delibera C.C n° 47 del 28/12/2017
Cantiano	2018	da PEF gestore		53.007	33.111	94.893	-6.305	0	174.706	0	0	70.173	20.799	23.361	2.831	0	117.165	291.870	291.870	Delibera C.C n° 3 del 17/02/2018
Carpegna	2018	da PEF gestore		43.033	75.130	54.479	-4.429	0	168.213	0	0	53.825	15.418	16.202	1.483	0	86.928	255.141	255.141	Delibera C.C n° 56 del 28/12/2017 + Determina n° 44 del 06/03/2018
Fermignano	2018	da PEF gestore		117.387	236.451	248.513	19.066	0	621.416	117.927	0	309.136	79.567	85.983	7.550	0	600.163	1.221.579	1.221.579	Delibera C.C n° 82 del 28/12/2017
Fratte Rosa	2018	da PEF gestore		21.788	15.447	50.259	621	9.218	97.333	24.652	5.470	16.666	8.956	9.571	1.007	9.218	75.540	172.872	154.437	Delibera C.C n° 9 del 03/03/2018
Frontino	2018	da PEF gestore		8.132	3.389	14.912	1.591	0	28.025	0	0	9.033	2.704	2.538	692	0	14.967	42.992	42.992	Delibera C.C n° 5 del 31/01/2018
Frontone	2018	da PEF gestore		27.928	40.790	42.967	11.471	0	123.156	0	0	38.028	0	12.421	1.313	0	51.762	174.918	174.918	Delibera C.C n° 2 del 20/02/2018
Gabicce Mare	2018	da PEF gestore		171.997	763.631	206.229	30.647	66.500	1.239.004	169.745	30.075	224.312	0	0	8.852	66.500	499.484	1.738.488	1.605.488	Delibera C.C n° 95 del 30/12/2017
Gradara	2018	da PEF gestore		61.513	189.383	99.946	-1.000	13.946	363.787	147.155	15.099	107.917	44.568	48.347	4.337	13.946	381.370	745.157	717.265	Delibera C.C n° 10 del 05/03/2018
Lunano	2018	da PEF gestore		18.992	17.913	53.986	3.679	0	94.570	0	0	86.706	14.016	10.144	3.100	0	113.966	208.535	208.535	Delibera C.C n° 8 del 19/02/2018
Macerata Feltria	2018	da PEF gestore		34.393	77.137	62.983	13.561	0	188.074	0	0	54.526	18.608	14.924	4.641	0	92.700	280.774	280.774	Delibera C.C n° 7 del 06/03/2018
Mercatello sul Metauro	2018	da PEF gestore		43.092	18.168	81.826	-6.118	0	136.969	0	0	19.946	12.842	13.261	1.655	0	47.705	184.674	184.674	Delibera C.C n° 8 del 05/03/2018
Mercatino Conca	2018	da PEF gestore		25.894	30.970	43.696	8.629	0	109.189	0	0	24.826	9.982	7.785	2.297	0	44.892	154.081	154.081	Delibera C.C n° 5 del 28/03/2018
Mombaroccio	2018	da PEF gestore		58.952	86.136	102.222	-4.423	105	242.992	18.338	8.050	59.821	19.644	20.249	1.859	105	128.068	371.060	370.850	Delibera C.C n° 4 del 10/01/2018
Monte Cerignone	2018	da PEF gestore		13.489	12.253	23.457	5.238	0	54.437	0	0	25.741	6.261	3.937	1.582	0	37.521	91.958	91.958	Delibera C.C n° 9 del 12/04/2018
Monte Grimano Terme	2018	da PEF gestore		32.714	25.573	50.299	15.503	0	124.089	0	0	23.389	10.395	7.101	2.507	0	43.391	167.480	167.480	Delibera C.C n° 87 del 27/12/2017
Montecalvo in Foglia	2018	da PEF gestore		46.221	49.083	112.830	-16.950	0	191.185	7.540	0	79.271	24.997	28.329	7.417	0	147.556	338.741	338.741	Delibera G.C n° 116 del 21/12/2017 + Delibera C.C n° 15 del 09/02/2018
Monteccardo	2018	da PEF gestore		37.059	47.987	68.333	6.123	0	159.502	0	0	50.140	15.803	14.969	1.457	0	82.369	241.871	241.871	Delibera C.C n° 6 del 30/03/2018
Montecopiolo	2018	da PEF gestore		26.005	51.980	40.100	-10.854	0	107.231	0	0	32.926	10.285	10.450	2.671	0	56.333	163.564	163.564	Delibera C.C n° 16 del 18/04/2018
Montelabbate	2018	da PEF gestore		149.296	231.178	283.663	-34.659	409	629.888	35.148	20.028	89.294	62.773	48.182	5.925	409	261.760	891.648	890.829	Delibera C.C n° 96 del 22/12/2017
Peglio	2018	da PEF gestore		15.366	5.985	32.869	1.698	0	55.917	0	2.000	29.302	6.343	6.985	620	0	45.250	101.168	101.168	Delibera C.C n° 62 del 20/12/2017
Pesaro	2018	da PEF gestore		2.073.982	3.552.304	3.305.991	395.940	108.647	9.436.864	1.695.730	415.605	2.937.294	867.203	1.774.310	1.029.242	108.647	8.828.030	18.264.894	18.047.600	Delibera C.C n° 136 del 19/12/2017
Petriano	2018	da PEF gestore		24.431	135.407	34.204	-925	0	193.116	0	0	21.655	26.042	18.450	2.392	0	68.539	261.655	261.655	Delibera C.C n° 9 del 06/03/2018
Piandimeleto	2018	da PEF gestore		29.386	23.860	84.896	55.279	0	193.420	0	0	69.088	19.754	13.920	4.519	0	107.282	300.702	300.702	Delibera C.C n° 9 del 29/01/2018
Pietrarubbia	2018	da PEF gestore		11.914	26.420	17.265	-3.274	0	52.325	0	0	29.735	6.169	4.755	1.463	0	42.122	94.447	94.447	Delibera C.C n° 5 del 16/02/2018
Piobbico	2018	da PEF gestore		32.949	23.601	77.450	12.819	5.882	152.700	0	11.078	82.477	18.975	15.358	2.391	5.882	136.162	288.862	277.098	Delibera C.C n° 9 del 19/02/2018
Sant'Angelo in Vado	2018	da PEF gestore		65.285	128.470	141.406	-16.843	0	318.318	0	0	157.201	38.087	32.668	3.540	0	231.497	549.815	549.815	Delibera C.C n° 4 del 19/02/2018
Sassoconvaro	2018	da PEF gestore		64.939	144.295	118.069	-7.866	0	319.437	0	0	87.939	31.964	28.914	7.540	0	156.357	475.794	475.794	Delibera C.C n° 2 del 30/01/2018
Sassofeltrio	2018	da PEF gestore		68.799	50.531	14.186	-6.904	0	126.612	0	0	10.438	13.062	7.501	1.128	0	32.129	158.741	158.741	Delibera C.C n° 11 del 17/02/2018
Serra Sant'Abbondio	2018	da PEF gestore		27.307	22.366	48.559	3.588	0	101.821	0	0	33.931	9.616	10.120	5.968	0	59.635	161.455	161.455	Delibera C.C n° 14 del 22/03/2018
Tavoleto	2018	da PEF gestore		17.075	30.028	36.238	2.047	0	85.389	0	0	20.089	7.920	6.604	2.535	0	37.147	122.536	122.536	Delibera C.C n° 5 del 19/02/2018
Tavullia	2018	da PEF gestore		163.685	83.077	347.052	47.504	300	641.619	132.094	24.788	185.971	73.636	60.539	6.824	300	484.152	1.125.771	1.125.171	Delibera C.C n° 44 del 29/11/2017
Urbania	2018	da PEF gestore		143.324	111.260	309.184	87.821	0	651.589	0	0	112.841	64.918	57.636	16.206	0	251.600	903.190	903.190	Delibera C.C n° 7 del 05/03/2018
Urbino	2018	da PEF gestore		292.787	560.231	579.741	40.414	72.145	1.545.318	385.291	67.635	654.196	139.113	194.086	73.805	72.145	1.586.271	3.131.589	2.987.299	Delibera C.C n° 119 del 28/12/2017
Vallefoglia	2018	da PEF gestore		272.075	429.013	431.393	17.069	0	1.149.550	142.580	45.547	304.569	137.766	107.698	12.894	25.000	776.053	1.925.603	1.900.603	Delibera C.C n° 49 del 9/11/2017

Piano Economico Finanziario - Relazione di accompagnamento

Comune	Anno riferimento PEF	Tipo Componente PEF	Descrizione Servizio (se servizio extra)	CRT - Costi raccolta e trasporto RSU	CTS - Costi di Trattamento e Smltimento RSU	CRD - Costi di Raccolta Differenziata per materiale	CTR - Costi di trattamenti e riciclo	Riduzioni parte variabile	Totale Tariffa Variabile	CSL - Costi Spazzamento e Lavaggio	CARC - Costi Amm. di accertam., riscoss. e cont.	CGG - Costi Generali di Gestione	CCD - Costi Comuni Diversi	CK - Costi d'uso del capitale	AC - Altri Costi	Riduzioni parte fissa	Totale Tariffa Fissa	Totale PEF	Totale PEF senza riduzioni	Atti approvazione
Acqualagna	2019	da PEF Gestore		59.026	167.522	99.966	-27.174	0	299.339	0	0	97.406	33.142	43.621	8.834	0	183.003	482.342	482.342	Delibera C.C. n°12 del 26/3/2019
Apecchio	2019	da PEF Gestore		35.153	37.108	86.459	-2.210	14.355	170.865	0	5.000	60.162	18.646	26.530	6.215	14.355	130.909	301.774	273.064	Delibera C.C. n°6 del 27/3/2019
Auditore	2019	da PEF Gestore		24.486	67.928	47.355	-4.004	0	135.764	0	0	53.357	8.605	15.918	7.863	0	85.743	221.507	221.507	Delibera COMMISSARIO n°29 del 24/05/2019 (Unione comune con Sassocorvaro)
Belforte all'Isauro	2019	da PEF Gestore		23.251	6.287	27.077	12.786	0	69.401	0	0	32.045	6.382	6.842	2.862	0	48.130	117.531	117.531	Delibera C.C. n°7 del 25/3/2019
Borgo Pace	2019	da PEF Gestore		16.502	6.719	24.733	-4.650	0	43.304	0	0	26.276	6.613	11.919	2.074	0	46.883	90.187	90.187	Delibera C.C. n°11 del 22/3/2019
Cagli	2019	da PEF Gestore		196.086	137.573	342.479	-22.979	0	653.159	104.023	0	301.626	82.999	132.883	26.769	0	648.302	1.301.461	1.301.461	Delibera C.C. n°15 del 25/3/2019.
Cantiano	2019	da PEF Gestore		42.818	39.029	91.881	-7.515	0	166.213	0	0	80.974	13.674	23.723	7.639	0	126.010	292.223	292.223	Delibera C.C. n°3 del 29/3/2019
Carpegna	2019	da PEF Gestore		55.532	79.237	59.569	-5.194	0	189.145	0	0	37.520	10.852	7.635	1.146	0	57.153	246.297	246.297	Delibera C.C. n°12 del 28/3/2019
Fermignano	2019	da PEF Gestore		105.137	112.699	266.968	-36.203	0	448.602	122.063	0	387.529	103.877	117.685	42.803	0	773.956	1.222.557	1.222.557	Delibera C.C. n° 193 del 15/11/2018.
Fratte Rosa	2019	da PEF Gestore		13.086	11.546	58.019	3.839	0	86.491	23.125	0	18.556	2.647	15.119	3.119	0	62.566	149.056	149.056	Delibera C.C. n°42 del 28/08/2019
Frontino	2019	da PEF Gestore		11.676	3.141	11.448	-772	0	25.493	0	0	7.816	3.229	5.143	1.335	0	17.522	43.015	43.015	Delibera C.C. n°3 del 25/2/2019
Frontone	2019	da PEF Gestore		29.803	27.031	65.671	-2.033	0	120.472	0	0	19.874	3.823	25.319	5.395	0	54.412	174.883	174.883	Delibera C.C. n°4 del 25/01/2019.
Gabicce Mare	2019	da PEF Gestore		181.914	724.636	216.420	30.845	62.883	1.216.698	179.532	30.316	247.420	0	0	8.923	62.883	529.074	1.745.772	1.620.007	Delibera C.C. n° 57 del 20/12/2018 + Delibera C.C. n° 48 del 25/07/2019
Gradara	2019	da PEF Gestore		22.016	85.145	212.839	50.370	13.557	383.927	90.660	15.099	148.778	3.964	76.494	36.694	13.557	385.246	769.173	742.058	Delibera C.C. n°10 del 29/03/2019 con avvio servizio PAP integrale.
Lunano	2019	da PEF Gestore		23.207	21.928	61.901	6.175	0	113.211	2.750	0	62.148	9.093	17.443	6.853	0	98.287	211.497	211.497	Delibera C.C. n°4 del 28/2/2019
Macerata Feltria	2019	da PEF Gestore		32.994	87.262	58.369	-796	0	177.828	0	0	65.804	9.788	19.177	9.048	0	103.818	281.646	281.646	Delibera C.C. n°9 del 29/3/2019.
Mercatello sul Metauro	2019	da PEF Gestore		30.284	14.334	103.029	-5.517	0	142.130	0	0	13.977	8.388	14.435	5.852	0	42.652	184.782	184.782	Delibera C.C. n°8 del 5/3/2019
Mercatino Conca	2019	da PEF Gestore		29.052	19.894	52.909	754	0	102.609	0	0	32.714	2.953	12.522	5.645	0	53.835	156.444	156.444	Delibera C.C. n°7 del 27/3/2019
Mombaroccio	2019	da PEF Gestore		45.186	97.758	94.436	-5.039	676	233.017	17.190	8.050	67.243	12.737	25.480	7.808	676	139.185	372.202	370.850	Delibera C.C. n° 58 del 28/12/2018.
Monte Cerignone	2019	da PEF Gestore		16.255	8.225	31.288	814	0	56.583	0	0	22.477	2.068	7.115	5.179	0	36.837	93.420	93.420	Delibera C.C. n°3 del 28/3/2019
Monte Grimano Terme	2019	da PEF Gestore		34.670	16.331	55.641	26.883	0	133.525	0	0	25.212	10.377	11.641	5.772	0	53.002	186.527	186.527	Delibera C.C. n°56 del 19/12/2018
Montecalvo in Foglia	2019	da PEF Gestore		31.784	30.711	125.099	-10.436	0	177.158	7.585	0	78.541	36.232	29.240	9.986	0	161.583	338.741	338.741	Delibera C.C. n° 11 del 01/03/2019
Monteciccardo	2019	da PEF Gestore		40.237	58.983	64.754	6.601	0	170.576	0	0	45.254	7.553	13.473	4.601	0	70.881	241.457	241.457	Delibera C.C. n°3 del 30/3/2019
Montecopiolo	2019	da PEF Gestore		24.267	54.146	37.837	-202	0	116.048	0	0	21.512	8.277	12.533	5.674	0	47.996	164.044	164.044	Delibera C.C. n°5 del 28/3/2019
Montelabbate	2019	da PEF Gestore		137.191	151.969	317.703	-47.196	1.662	561.329	21.229	20.028	139.701	20.685	104.893	24.627	1.662	332.825	894.154	890.829	Delibera C.C. n° 78 del 20/12/2018.
Peglio	2019	da PEF Gestore		14.353	4.606	28.860	4.279	0	52.098	0	2.000	28.753	6.791	9.478	2.088	0	49.110	101.207	101.207	Delibera C.C. n°9 del 5/3/2019
Pesaro	2019	da PEF Gestore		2.061.437	3.214.688	4.138.888	321.752	99.146	9.835.910	1.703.851	415.605	2.987.883	645.269	1.648.754	909.474	99.146	8.409.982	18.245.892	18.047.600	Delibera C.C. n° 116 del 17/12/2018
Petriano	2019	da PEF Gestore		56.943	83.967	44.721	-13.474	0	172.156	0	0	53.868	16.439	22.423	5.106	0	97.836	269.992	269.992	Delibera C.C. n°13 del 27/3/2019
Piandimeleto	2019	da PEF Gestore		40.343	25.018	85.161	30.685	0	181.206	0	0	82.656	5.742	22.482	8.855	0	119.735	300.941	300.941	Delibera C.C. n°9 del 25/3/2019.
Pietranubbia	2019	da PEF Gestore		12.512	28.605	21.073	-427	0	61.762	0	0	20.032	3.278	6.563	3.078	0	32.952	94.714	94.714	Delibera C.C. n°5 del 11/3/2019
Piobbico	2019	da PEF Gestore		38.567	20.885	90.467	-4.782	6.139	151.276	0	11.078	75.042	16.578	23.683	5.744	6.139	138.264	289.540	277.262	Delibera C.C. n°9 del 22/2/2019
Sant'Angelo in Vado	2019	da PEF Gestore		63.819	76.562	176.644	-17.445	0	299.580	0	0	154.300	37.991	71.900	8.034	0	272.226	571.806	571.806	Delibera C.C. n°5 del 20/3/2019.
Sassocorvaro	2019	da PEF Gestore		61.275	141.675	114.172	-14.555	0	302.567	0	0	95.090	24.566	29.840	18.692	0	168.188	470.755	470.755	Delibera COMMISSARIO n°29 del 24/05/2019 (Unione comune con Auditore)
Sassofeltrio	2019	da PEF Gestore		69.272	60.664	16.455	-15.535	0	130.856	0	0	9.815	5.672	9.193	3.745	0	28.425	159.281	159.281	Delibera C.C. n°8 del 02/04/2019
Serra Sant'Abbondio	2019	da PEF Gestore		37.309	16.800	48.806	-3.247	0	99.668	0	0	27.713	13.014	12.818	4.869	0	58.413	158.081	158.081	Delibera C.C. n°4 del 30/3/2019
Tavoleto	2019	da PEF Gestore		15.011	31.244	31.794	-3.127	0	74.922	0	0	30.507	4.268	9.054	4.086	0	47.915	122.837	122.837	Delibera C.C. n°5 del 19/3/2019
Tavullia	2019	da PEF Gestore		144.552	102.562	345.410	9.311	1.882	603.717	104.293	24.788	168.397	42.305	65.476	27.932	1.882	435.074	1.038.791	1.035.027	Delibera C.C. n° 44 del 20/12/2018.
Urbania	2019	da PEF Gestore		165.340	108.851	414.798	-13.781	0	675.207	0	0	46.929	71.782	81.710	28.431	0	228.851	904.059	904.059	Delibera C.C. n°9 del 25/3/2019
Urbino	2019	da PEF Gestore		293.844	492.642	709.375	-39.338	67.308	1.523.830	366.753	67.635	612.687	134.990	257.436	91.275	67.308	1.598.084	3.121.914	2.987.299	Delibera C.C. n°14 del 20/02/2019.
Vallefoglia	2019	da PEF Gestore		254.886	196.245	509.747	-3.506	5.011	962.385	142.205	45.547	373.182	150.154	178.132	43.420	5.011	937.651	1.900.036	1.890.013	Delibera C.C. n° 45 del 27/11/2018.

Tali dati sono stati utilizzati rispettivamente per la determinazione del conguaglio dell'anno 2018 e per la verifica del limite alla crescita di cui all'art. 5-2.

Servizi di Raccolta

La raccolta dei rifiuti avviene principalmente con la modalità stradale e di prossimità per il rifiuto organico, carta e cartone, vetro, plastica/lattine con modalità multimateriale, sfalci e potature e indumenti usati. Per quanto riguarda il rifiuto indifferenziato la modalità prevalente è la raccolta domiciliare con utilizzo di bidoncini da lt.40.

Il servizio è effettuato tramite l'utilizzo di cassonetti di media/grande volumetria installati presso la sede stradale che vengono svuotati periodicamente, vedi tabella:

Comune	Indifferenziato		Organico		Carta e cartone da imballaggi		Plastica / Lattine		Vetro		Sfalci e Potature		Indumenti usati	
	Frequenza media svuotamento	Numero cassonetti	Frequenza media svuotamento	Numero cassonetti	Frequenza media svuotamento	Numero cassonetti	Frequenza media svuotamento	Numero cassonetti	Frequenza media svuotamento	Numero cassonetti	Frequenza media svuotamento	Numero cassonetti	Frequenza media svuotamento	Numero cassonetti
Acqualagna	2 volte a settimana	173	2 volte a settimana	110	1 volta a settimana	164	1 volta a settimana	149	1 volta a settimana	137			1 volta al mese o all'occorrenza	2
Apecchio	2 volte a settimana	122	2 volte a settimana	104	1 volta a settimana	150	1 volta a settimana	138	1 volta a settimana	96	52 volte all'anno	14	1 volta al mese o all'occorrenza	1
Auditore	da 2 a 3 volte a settimana	64	2 volte a settimana	38	1 volta a settimana	64	1 volta a settimana	53	1 volta a settimana	54	1 volta a settimana	3	1 volta al mese o all'occorrenza	1
Belforte all'Isauro	1 volta a settimana	31	2 volte a settimana	30	1 volta a settimana	51	1 volta a settimana	50	1 volta a settimana	31	1 volta a settimana	4	1 volta al mese o all'occorrenza	1
Borgo Pace	1 volta a settimana	53	2 volte a settimana	43	da 1 a 2 volte a settimana	61	da 1 a 2 volte a settimana	52	1 volta a settimana	36	22 volte all'anno	36		
Cagli	2 volte a settimana, giornaliero nel centro storico	459	2 volte a settimana	347	1 volta a settimana	359	1 volta a settimana	334	1 volta a settimana	306	22 volte all'anno	65	1 ogni 2 settimane o all'occorrenza	2
Cantiano	1 volta a settimana	106	2 volte a settimana	136	da 1 a 2 volte a settimana	154	da 1 a 2 volte a settimana	156	1 volta a settimana	122	1 volta a settimana	22	1 volta al mese o all'occorrenza	1
Carpegna	2 volte a settimana	108			1 volta a settimana per le campane, 1 volta ogni 2 settimane per cassonetti e bidoni a carico posteriore	66	1 volta a settimana per le campane, 1 volta ogni 2 settimane per cassonetti e bidoni a carico posteriore	46	12 volte all'anno per le campane, 1 volta ogni 2 settimane per cassonetti e bidoni a carico posteriore	52			1 volta al mese o all'occorrenza	2
Fermignano	2 volte a settimana, giornaliero nel centro storico	189	2 volte a settimana	239	da 1 a 3 volte a settimana	268	da 1 a 3 volte a settimana	259	1 volta a settimana	204	1 volta a settimana	60	1 ogni 2 settimane o all'occorrenza	5
Fratte Rosa	1 volta a settimana	38	2 volte a settimana	46	da 1 a 2 volte a settimana	54	da 1 a 2 volte a settimana	57	1 volta a settimana	47	22 volte all'anno	16		
Frontino	1 volta a settimana	34	2 volte a settimana	29	1 volta a settimana	44	1 volta a settimana	43	1 volta a settimana	31	1 volta a settimana	5		
Frontone	1 volta a settimana	95	2 volte a settimana	74	da 1 a 2 volte a settimana	90	da 1 a 2 volte a settimana	86	1 volta a settimana	86	1 volta a settimana	8	1 volta al mese o all'occorrenza	1
Gabicce Mare	2 volte a settimana, giornaliero nel centro storico e zona mare (periodo estivo)	274	2 volte a settimana	222	Settimanale in periferia - trisettimanale nel centro città	187	1 volta a settimana	179	1 volta a settimana	186	1 volta a settimana	55	1 ogni 2 settimane o all'occorrenza	2
Gradara	2 volte a settimana, giornaliero nel centro storico	205	2 volte a settimana	117	1 volta a settimana	107	1 volta a settimana	111	1 volta a settimana	115	1 volta a settimana	32	1 ogni 2 settimane o all'occorrenza	1
Lunano	1 volta a settimana	51	2 volte a settimana	54	1 volta a settimana	80	1 volta a settimana	86	1 volta a settimana	49	1 volta a settimana	22		
Macerata Feltria	da 2 a 3 volte a settimana	95	2 volte a settimana	53	1 volta a settimana	91	1 volta a settimana	94	1 volta a settimana	72			1 volta al mese o all'occorrenza	1
Mercatello sul Metauro	1 volta a settimana	48	2 volte a settimana	41	da 1 a 2 volte a settimana	93	da 1 a 2 volte a settimana	84	1 volta a settimana	53	1 volta a settimana	5		
Mercatino Conca	1 volta a settimana	61	2 volte a settimana	58	1 volta a settimana	67	da settimanale a quindicinale	71	1 volta a settimana	50	1 volta a settimana	11		
Mombaroccio	2 volte a settimana	170	2 volte a settimana	50	1 volta a settimana	99	1 volta a settimana	95	1 volta a settimana	63			1 volta al mese o all'occorrenza	1
Monte Cerignone	1 volta a settimana	40	2 volte a settimana	42	1 volta a settimana	45	1 volta a settimana	45	1 volta a settimana	31	1 volta a settimana	12		
Monte Grimano Terme	1 volta a settimana	54	2 volte a settimana	60	1 volta a settimana	80	1 volta a settimana	77	1 volta a settimana	63	1 volta a settimana	16		
Montecalvo in Foglia	1 volta a settimana	129	2 volte a settimana	112	2 volte a settimana	209	2 volte a settimana	199	1 volta a settimana	102			1 volta al mese o all'occorrenza	2
Monteciccardo	2 volte a settimana, giornaliero nel centro storico	100	2 volte a settimana	35	1 volta a settimana	44	1 volta a settimana	44	1 volta a settimana	52			1 volta al mese o all'occorrenza	1
Montecopiolo	2 volte a settimana	118	2 volte a settimana	68	1 volta a settimana	62	1 volta a settimana	60	1 volta a settimana	72	1 volta a settimana	3	1 volta al mese o all'occorrenza	1
Montelabbate	2 volte a settimana	575	2 volte a settimana	189	1 volta a settimana	366	1 volta a settimana	324	1 volta a settimana	152	1 volta a settimana	37	1 ogni 2 settimane o all'occorrenza	3
Peglio	1 volta a settimana	26	2 volte a settimana	24	1 volta a settimana	44	1 volta a settimana	46	1 volta a settimana	27	1 volta a settimana	9	1 volta al mese o all'occorrenza	2
Pesaro	2 volte a settimana, giornaliero nel centro storico e zona mare (periodo estivo)	3347	2 volte a settimana	1468	1 volta a settimana	1989	1 volta a settimana	1848	1 volta a settimana	1438	1 volta a settimana	264	1 ogni 2 settimane o all'occorrenza	33
Petriano	3 volte a settimana	191	2 volte a settimana	97	1 volta a settimana	115	1 volta a settimana	119	1 volta a settimana	89	1 volta a settimana	30	1 volta al mese o all'occorrenza	2
Piandimeleto	1 volta a settimana	91	2 volte a settimana	84	1 volta a settimana	122	1 volta a settimana	117	1 volta a settimana	71	1 volta a settimana	32	1 volta al mese o all'occorrenza	1
Pietrarubbia	2 volte a settimana	35	2 volte a settimana	36	1 volta a settimana	42	1 volta a settimana	39	1 volta a settimana	34				
Piobbico	1 volta a settimana	80	2 volte a settimana	83	da 1 a 2 volte a settimana	113	da 1 a 2 volte a settimana	101	1 volta a settimana	89	1 volta a settimana	10		
Sant'Angelo in Vado	da 2 a 3 volte a settimana	242	2 volte a settimana	143	da 1 a 3 volte a settimana	194	da 1 a 3 volte a settimana	180	1 volta a settimana	117	1 volta a settimana	57	1 volta al mese o all'occorrenza	2
Sassocovaro	da 2 a 3 volte a settimana	186	2 volte a settimana	89	1 volta a settimana	182	1 volta a settimana	167	1 volta a settimana	129	1 volta a settimana	5	1 volta al mese o all'occorrenza	2
Sassofeltrio	1 volta a settimana	125			1 volta a settimana	42	1 volta ogni 2 settimane	46	6 volte all'anno	29				
Serra Sant'Abbondio	1 volta a settimana	71	2 volte a settimana	57	1 volta a settimana	62	1 volta a settimana	60	1 volta a settimana	62	1 volta a settimana	7		
Tavoletto	2 volte a settimana	52	2 volte a settimana	21	1 volta a settimana	49	1 volta a settimana	45	1 volta a settimana	36				
Tavullia	2 volte a settimana, giornaliero nel centro storico	282	2 volte a settimana	186	1 volta a settimana	326	1 volta a settimana	304	1 volta a settimana	185	1 volta a settimana	39	1 ogni 2 settimane o all'occorrenza	1
Urbania	da 2 a 3 volte a settimana	293	2 volte a settimana	230	da 1 a 4 volte a settimana	316	da 1 a 3 volte a settimana	306	1 volta a settimana	179	1 volta a settimana	25	1 ogni 2 settimane o all'occorrenza	4
Urbino	da 2 a 3 volte a settimana	666	2 volte a settimana	471	1 volta a settimana	574	1 volta a settimana	514	1 volta a settimana	478	1 volta a settimana	48	1 ogni 2 settimane o all'occorrenza	8
Vallefoglia	1 volta a settimana	724	2 volte a settimana	447	1 volta a settimana	582	1 volta a settimana	518	1 volta a settimana	334	1 volta a settimana	105	1 ogni 2 settimane o all'occorrenza	8

- Viene garantito un servizio di raccolta mirato di sacchi e piccoli ingombranti abbandonati attorno alle isole ecologiche segnalati durante la normale attività di raccolta contenitori e/o da call-center
- Lavaggio interno ed esterno dei contenitori con attrezzatura lava cassonetti e prodotti odorizzanti/sanificanti dei contenitori stradali per rifiuti indifferenziati e organico, sono inoltre resi attivi alcuni interventi di emergenza con prodotti enzimatici per abbattimento di cattivi odori
- Su richiesta, spazzamento meccanico delle aree interessate dalle manifestazioni programmate

Sono inoltre attivi servizi di raccolta “a chiamata” per intercettare rifiuti ingombranti, RAEE e scarti vegetali.

Sono attivi infine servizi di raccolta differenziata dei RUP (pile, farmaci scaduti): svuotamento periodico dei contenitori dislocati presso rivenditori, farmacie, scuole e uffici (servizio a chiamata).

Si precisa che la descrizione dei servizi dei singoli comuni è stata rappresentata nella Relazione di accompagnamento al PEF

Servizi di Spazzamento

Nel territorio il servizio di spazzamento è svolto con modalità meccanizzata/manuale/misto solo nei comuni elencati in tabella:

Comune	Tipologia spazzamento	Svuotamento cestini	Raccolta foglie
Cagli	meccanico, manuale e misto	x	x
Fermignano	meccanico, manuale e misto	x	x
Fratte Rosa	manuale	x	x
Gabicce Mare	meccanico, manuale e misto	x	x
Gradara	meccanico, manuale e misto	x	x
Lunano	meccanico e misto		x
Mombaroccio	meccanico, manuale e misto		x
Montecalvo in Foglia	meccanico, manuale e misto		x
Montelabbate	meccanico, manuale e misto	x	x
Pesaro	meccanico, manuale e misto	x	x
Tavullia	meccanico, manuale e misto	x	x
Urbino	meccanico, manuale e misto	x	x
Vallefoglia	meccanico, manuale e misto	x	x

Gestione Centri di Raccolta

Nel territorio gestito sono presenti diversi Centri di Raccolta presso cui le utenze domestiche possono conferire le seguenti tipologie di rifiuto: carta e cartone, vetro, plastica, lattine, sfalci e potature, legno, ingombranti, metalli, RAEE, vernici, oli, farmaci, tessili, inerti, pneumatici, pile, batterie, ferro, organico, ramaglie.

All'interno della struttura la raccolta avviene prevalentemente tramite contenitori scarrabili che vengono svuotati a seconda delle necessità. Inoltre nei principali Centri di Raccolta è presente un sistema informatizzato che consente la registrazione dei conferimenti effettuati.

Presso la struttura di raccolta possono conferire rifiuti, oltre alle utenze ricadenti nel territorio comunale, anche le utenze dei comuni limitrofi

Piano Economico Finanziario - Relazione di accompagnamento

Comune	Indirizzo	Giorni e orari di apertura	Comuni limitrofi
Cagli	Via dei Finale, Loc. Smirra - 61043 Cagli	Lunedì, Mercoledì e Venerdì 8:00 - 12:00 Sabato 14:00 - 17:00	Acqualagna, Apecchio, Cantiano
Carpegna	Via Cavalieri di Vittorio Veneto - 61021 Carpegna	Martedì 8:30 - 12:30 Sabato 8:30 - 15:30	Sassofeltrio
Fermignano	Via Galilei, 15 - 61033 Fermignano	Dal Lunedì al Sabato 8:00 - 13:00 Mercoledì e Venerdì dal 1 aprile al 30 settembre 16:00 - 19:00 dal 1 ottobre al 31 marzo 15:00 - 18:00	
Fratte Rosa	Via del Cerreto - 61040 Fratte Rosa	Lunedì e Venerdì 17:00 - 19:00 Sabato 10:30 - 13:00	
Frontone	Via delle Viole - 61040 Frontone	Martedì e Giovedì 9:00 - 11:00 Sabato 9:00 - 12:00	Serra Sant'Abbondio
Gabicce Mare	Via dell'Artigianato, 44 - 61011 Gabicce Mare	Dal Martedì al Venerdì 15:00 - 18:00 Sabato 8:00 - 12:00 e 14:00 - 18:00	Gradara
Mercatello sul Metauro	Via Roma, 33 Loc. Molino Vecchio - 61040 Mercatello sul Metauro	Martedì e Giovedì 15:30 - 18:30 Sabato 9:30 - 12:30 e 14:30 - 18:30	Borgo Pace
Monte Grimano Terme	Via dell'Artigianato - 61010 Monte Grimano Terme	Mercoledì 15:00-18:00 Sabato 08:30 - 12:30	Mercantino Conca, Monte Cerignone
Pesaro	Via Toscana, 80 - 61121 Pesaro	Dal Lunedì al Sabato 7:30 - 12:30 Martedì e Giovedì 15:00 - 17:30	Mombaroccio
Piobbico	Via dell'Artigianato -61046 Piobbico	Sabato dalle 09:00 alle 12:30	
Sant'Angelo in Vado	Via Oddo Aliventi - 61048 Sant'Angelo in Vado	Martedì, Giovedì e Sabato 8:00 - 12:00 Venerdì 14:00 - 17:30	
Sassocorvaro-Auditore	Via dell'Industria, Loc. Mercatale - 61028 Sassocorvaro	Martedì, Giovedì, Venerdì e Sabato 8:00 - 13:00	Belforte all'Isauro, Frontino, Lunano, Macerata Feltria, Monte Grimano Terme, Montecalvo in Foglia, Plandimeleto, Tavoleto
Urbania	Loc. Cà Grascellino - 61049 Urbania	Lunedì, Mercoledì e Venerdì 8:00 - 12:00 Martedì 14:00 - 17:30 Sabato 14:00 - 17:30	Peglio
Urbino	Via Molino del Sole, 17 - 61029 Urbino	Dal Lunedì al Sabato 8:00 - 13:00 Mercoledì e Venerdì 15:00 - 18:00	Petriano
Vallefoglia	Via Produzione, 1, Loc. Montecchio - 61022 Vallefoglia	Dal Martedì al Venerdì 8:30 - 12:00 Sabato 7:30 - 13:30	Monteciccardo, Montelabbate, Tavullia

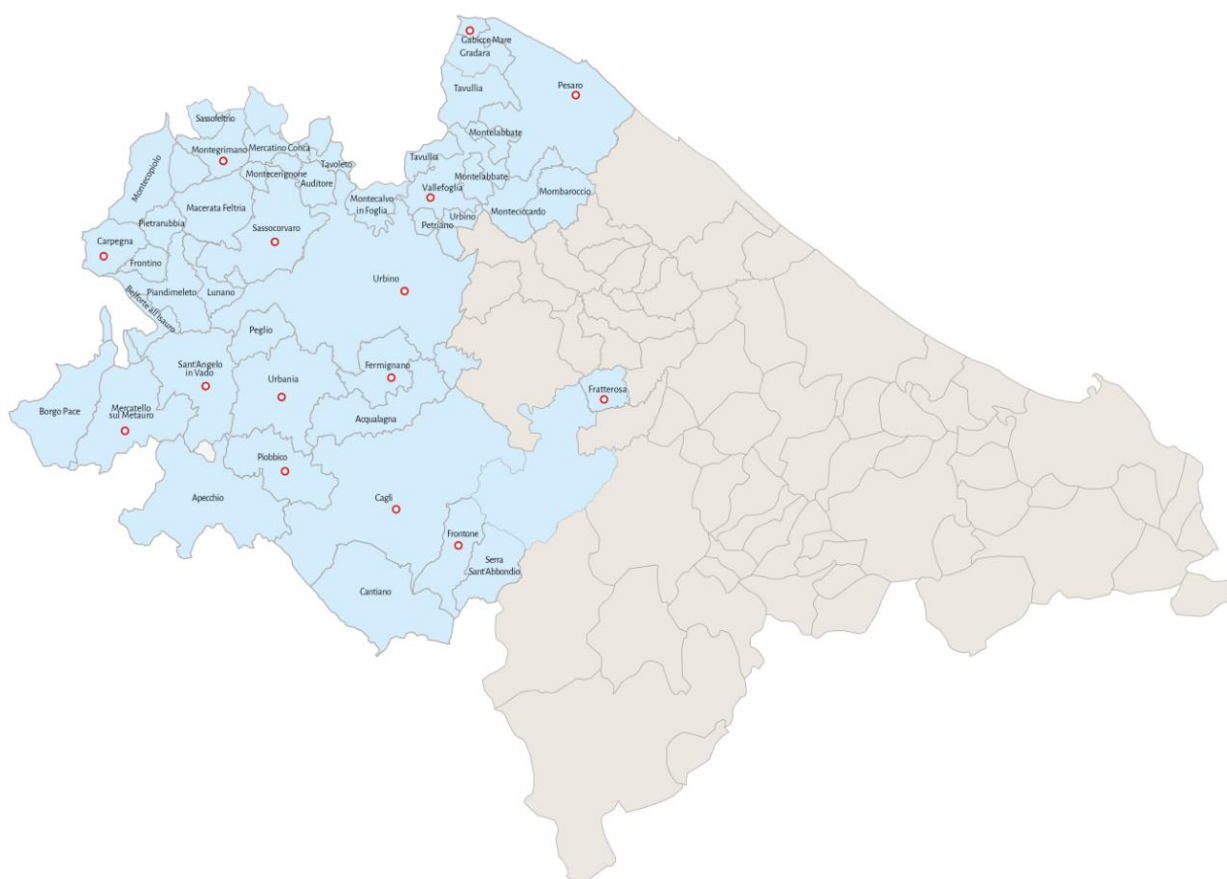

I Centri di Raccolta Differenziata di Marche Multiservizi non vogliono essere solo un luogo a disposizione di famiglie, per conferire rifiuti. Vogliono raccontare una storia. Una storia che sappia coinvolgere il cittadino e renderlo ancora più consapevole dell'importanza di fare una corretta raccolta differenziata e di riutilizzare beni e materiali, quando possibile, così da ridurre la produzione di rifiuti. E' questa la filosofia riscontrabile in molti Centri di Raccolta Differenziata gestiti da Marche Multiservizi e che verrà gradualmente estesa a tutti gli altri presenti nel territorio di competenza, in funzione del nuovo progetto aziendale.

*Una veste grafica piacevole, caratterizzata da variegati colori pastello in coerenza con le precedenti campagne di MMS. Accoglie l'utente/visitatore all'interno della struttura per poi condurlo in un percorso all'interno del Centro. Le colorate legende esplicative installate lungo le pareti illustrano in maniera chiara e immediata il ciclo dei rifiuti (carta, plastica, vetro, ferro etc.): dalla produzione al trattamento necessario per il riciclaggio. Un racconto, dunque, dei principi che regolano il servizio di gestione dei rifiuti e che si ispirano alle normative italiane e comunitarie in materie basate sulla regola delle "4R". **Ridurre** perché produrre meno significa dover smaltire meno. **Riutilizzare** perché allungare il ciclo di vita di un prodotto limita il consumo di materie prime. **Riciclare** per recuperare materiali utili dai rifiuti e prevenire lo spreco. **Recuperare** perché terminato il ciclo di vita di un prodotto, questo, potrà essere utilizzato nuovamente per altri fini.*

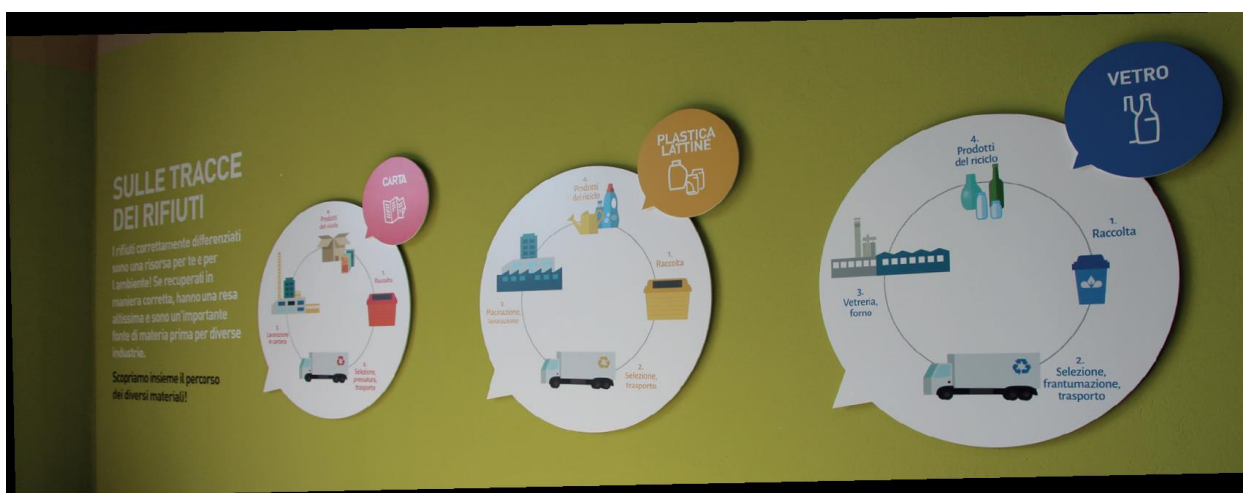

Conferimento dei rifiuti a impianti di trattamento, smaltimento, recupero

I rifiuti urbani indifferenziati del territorio gestito sono trattati negli impianti di trattamento meccanico presenti nelle discariche di Cà Asprete, nel Comune di Tavullia, e Cà Lucio, nel Comune di Urbino. Nella discarica di Cà Lucio è presente un impianto di trattamento biologico. I rifiuti indifferenziati trattati negli impianti vengono avviati presso gli impianti di discarica. I rifiuti derivanti da raccolta differenziata sono avviati a trattamento/recupero presso impianti e piattaforme di valorizzazione individuati sulla base di procedure di gara.

Servizi di gestione tariffe e rapporto con gli utenti

I servizi di gestione delle tariffe e rapporto con utenti sono svolti da Marche Multiservizi S.p.A. nei Comuni di Apecchio, Gabicce Mare, Gradara, Mombarroccio, Montelabbate, Peglio, Pesaro, Piobbico, Tavullia, Urbino e Vallefoglia,

Negli altri Comuni il servizio di gestione tariffe e rapporto con utenti è svolto direttamente dal Comune.

Aspetti rilevanti nella gestione del servizio

Si evidenzia che il servizio di igiene urbana svolto nel territorio gestito è stato oggetto di rilevanti modifiche nel corso dell'ultimo triennio (2017-2019) che hanno inciso in modo significativo sia in termini tecnici-progettuali sia in termini economici,

A partire dal 2017 è stato attivato, gradualmente in quasi tutto il territorio gestito (vedi tabella), il servizio di raccolta domiciliare (porta a porta) dei rifiuti indifferenziati tramite lo svuotamento di bidoncini identificati e contenitori condominiali, distribuiti presso le utenze domestiche e non domestiche dei centri abitati

Comune	Indifferenziato	
	Frequenza media svuotamento	Numero bidoncini
Acqualagna	1 volta a settimana	1.506
Apecchio	1 volta a settimana	826
Belforte all'Isauro	1 volta a settimana	206
Borgo Pace	1 volta a settimana	310
Cagli	1 volta a settimana	2.435
Cantiano	1 volta a settimana	463
Carpegna		
Fermignano	1 volta a settimana	2.959
Fratte Rosa	1 volta a settimana	295
Frontino	1 volta a settimana	92
Frontone	1 volta a settimana	464
Gabicce Mare	1 volta a settimana	3.233
Gradara	1 volta ogni 15 gg	2.300
Lunano	1 volta a settimana	613
Macerata Feltria	1 volta a settimana	651
Mercatello sul Metauro	1 volta a settimana	944
Mercatino Conca	1 volta a settimana	347
Mombaroccio	1 volta a settimana	578
Monte Cerignone	1 volta a settimana	166
Monte Grimano Terme	1 volta a settimana	381
Montecalvo in Foglia	1 volta a settimana	961
Monteciccardo		
Montecopiolo		
Montelabbate	1 volta a settimana	1.625
Peglio	1 volta a settimana	220
Pesaro	1 volta a settimana	3.383
Petriano	1 volta a settimana	828
Piandimeleto	1 volta a settimana	677
Pietrarubbia	1 volta a settimana	186
Piobbico	1 volta a settimana	714
Sant'Angelo in Vado	1 volta a settimana	1.350
Sassocorvaro Auditore	1 volta a settimana	1.853
Sassofeltrio	1 volta a settimana	475
Serra Sant'Abbondio	1 volta a settimana	414
Tavoletto	1 volta a settimana	346
Tavullia	1 volta a settimana	2.551
Urbania	1 volta a settimana	2.521
Urbino	1 volta a settimana	3.975
Vallefoglia	1 volta a settimana	3.287

Il servizio di raccolta domiciliare del rifiuto indifferenziato ha portato all'aumento della percentuale di raccolta differenziata che nel 2016 era del 57,64% e nel 2019 è arrivata al 70,20% (vedi tabella)

Rifiuti raccolti (Kg)	2017	2018	2019
Raccolta differenziata	102.651.739	115.086.760	110.204.053
Raccolta indifferenziata	62.615.665	50.761.770	46.828.927
Rifiuti totali raccolti ai fini calcolo RD	165.267.404	165.848.530	157.032.980
% Rcolta differenziata	62,10%	69,40%	70,20%
Rifiuti da pulizia arenile, cimiteriali, e da pulizia stradale	9.840.375	6.903.000	6.858.000
Totale	175.107.779	172.751.530	163.890.980

Inoltre in alcuni Comuni è attivo il servizio di raccolta domiciliare (porta a porta) integrale effettuato in base al giorno e agli orari indicati nei calendari distribuiti alle utenze:

- Comune di Pesaro nel centro città e nei quartieri Pantano, Baia Flaminia, Cattabrighe, Santa Maria delle Fabreccce, Soria, Torraccia, Tombaccia e Vismara:

PESARO	Utenze	Frequenza media svuotamento	Numero contenitori
Indifferenziato	Non Dom.	2 volte a settimana	1442
	Dom.	2 volte a settimana	
Organico	Non Dom.	da 3 volte a 6 volte a settimana	980
	Dom.	da 2 volte a 3 volte a settimana	
Carta e cartone	Non Dom.	da 1 volta a settimana a giornaliero	1898
	Dom.	1 volta a settimana	
Plastica / Lattine	Non Dom.	da 1 volta a settimana a giornaliero	1282
	Dom.	1 volta a settimana	
Vetro	Non Dom.	1 volta a settimana	935
	Dom.	1 volta ogni 2 settimane	
Verde / Potature	Dom.	22 volte all'anno	1155



- Comune di Urbino nei quartieri Mazzaferro, Tufo e Villa Teresa:

URBINO	UtENZE	Frequenza media svuotamento	Numero contenitori
Indifferenziato	Non Dom.	2 volte a settimana	16
	Dom.	2 volte a settimana	
Organico	Non Dom.	da 3 volte a 6 volte a settimana	21
	Dom.	da 2 volte a 3 volte a settimana	
Carta e cartone	Non Dom.	da 1 volta a settimana a giornaliero per la carta da 3 volte a settimana a giornaliero per il cartone	28
	Dom.	1 volta a settimana	
Plastica / Lattine	Non Dom.	da 1 volta a settimana a giornaliera	17
	Dom.	1 volta a settimana	
Vetro	Non Dom.	1 volta a settimana	25
	Dom.	1 volta ogni 2 settimane	

- Comune di Gabicce Mare nelle località Gabicce Centro e Gabicce Monte Indifferenziato

GABICCE MARE	Utenze	Frequenza media svuotamento	Numero contenitori
Indifferenziato	Non Dom.	6 volte a settimana	322
	Dom.	1 volta a settimana	
Organico	Non Dom.	da 3 volte a 6 volte a settimana	214
	Dom.	da 2 volte a 3 volte a settimana	
Carta e cartone	Non Dom.	da 1 a 3 volte a settimana	225
	Dom.	1 volta a settimana	
Plastica / Lattine	Non Dom.	3 volte a settimana	164
	Dom.	1 volta a settimana	
Vetro	Non Dom.	1 volta a settimana	190
	Dom.	1 volta a settimana	
Verde / Potature	Dom.	22 volte all'anno	7



- A fine 2019 in tutto il territorio del Comune di Gradara è partito il servizio di raccolta domiciliare integrale:

GRADARA	Utenze	Frequenza media svuotamento	Numero contenitori
Indifferenziato	Non Dom.	1 volta a settimana	2300
	Dom.	1 volta ogni 15 giorni	
Organico	Non Dom.	da 2 volte a 6 volte a settimana per le attività di ristorazione	2300
	Dom.	da 2 volte a 3 volte a settimana nel periodo estivo	
Carta e cartone	Non Dom.	da 1 volta a settimana	2300
	Dom.	da 1 volta ogni 15 giorni a settimanale nel periodo estivo	
Plastica / Lattine	Non Dom.	da 1 volta a settimana	sacchi
	Dom.	1 volta a settimana	
Vetro	Non Dom.	1 volta a settimana	2300
	Dom.	da 1 volta ogni 15 giorni a settimanale nel periodo estivo	
Verde / Potature	Dom.	20 volte all'anno	300
Pannolini	Dom.	1 volta a settimana	30

Servizi esterni perimetro di regolazione ARERA

Oltre ai servizi compresi nel perimetro di regolazione definito da ARERA il gestore svolge anche i seguenti servizi:

- Raccolta, trasporto e smaltimento amianto abbandonato

Storicamente tali servizi venivano svolti dal Gestore sulla base del Contratto di Servizio ed in alcuni comuni i corrispettivi erano ricompresi forfettariamente nel PEF approvato dal Comune.

2 DATI RELATIVI ALLA GESTIONE DELL'AMBITO O BACINO DI AFFIDAMENTO FORNITI DAL GESTORE

2.1 Dati tecnici e patrimoniali

2.1.1 Dati sul territorio gestito e sull'affidamento

Il servizio di gestione rifiuti è svolto in un territorio totale di circa 1.864,33 Km², per una popolazione residente di circa 223.231 abitanti

Comune	Data fine affidamento	Territorio servito (Km ²)	Popolazione residente	Utenze domestiche	Utenze non domestiche
Acqualagna	31/12/2024	50,69	4.371		
Apecchio	31/12/2024	103,11	1.803	1.188	201
Auditore	31/12/2030	20,64	1.521		
Belforte all'Isauro	31/12/2030	12,29	741		
Borgo Pace	30/04/2024	56,22	572		
Cagli	31/12/2024	226,46	8.408		
Cantiano	31/12/2024	83,25	2.171		
Carpegna	scaduto	28,94	1.668		
Fermignano	31/12/2030	43,70	8.456		
Fratte Rosa	31/12/2024	15,63	936		
Frontino	30/04/2024	10,37	285		
Frontone	31/12/2024	36,08	1.265		
Gabicce Mare	scaduto	4,94	5.680	3.932	614
Gradara	31/12/2030	17,53	4.874	2.170	219
Lunano	31/12/2030	15,01	1.493		
Macerata Feltria	31/12/2030	40,07	1.994		
Mercatello sul Metauro	30/04/2024	68,36	1.334		
Mercatino Conca	31/12/2030	13,95	1.031		
Mombaroccio	31/12/2030	28,21	2.077	1.116	132
Monte Cerignone	31/12/2030	18,24	653		
Monte Grimano Terme	31/12/2030	23,97	1.117		
Montecalvo in Foglia	31/12/2030	18,25	2.762		
Monteciccardo	31/12/2030	26,04	1.640		
Montecopiolo	31/12/2030	35,81	1.091		
Montelabbate	31/12/2030	19,57	6.990	2.645	593
Peglio	30/04/2024	21,36	686	350	21
Pesaro	31/12/2030	126,77	94.969	43.543	7.376
Petriano	scaduto	11,27	2.802		
Piandimeleto	31/12/2030	39,90	2.130		
Pietrarubbia	31/12/2030	13,29	647		
Piobbico	31/12/2024	48,20	1.916	995	102
Sant'Angelo in Vado	30/04/2024	67,34	4.054		
Sassoconvaro	31/12/2030	66,91	3.419		
Sassofeltrio	scaduto	21,08	1.411		
Serra Sant'Abbondio	31/12/2024	32,80	963		
Tavoletto	31/12/2030	12,41	870		
Tavullia	31/12/2030	42,07	7.947	2.988	393
Urbania	30/04/2024	77,53	6.990		
Urbino	31/07/2031	226,50	14.361	8.183	1.224
Vallefoglia	31/12/2030	39,57	15.133	5.857	1.170

Si evidenzia che il servizio di igiene urbana svolto nel territorio gestito è stato oggetto di rilevanti modifiche nel corso dell'ultimo triennio (2017-2019) che hanno inciso in modo significativo sia in termini tecnici-progettuali sia in termini economico-tariffari.

In particolare sono stati attivati importanti progetti finalizzati alla variazione del perimetro di gestione (PG) che al miglioramento della qualità del servizio (QL). In particolare a partire dal 2017 è stato attivato, gradualmente in quasi tutto il territorio gestito (vedi tabella), il servizio di raccolta domiciliare (porta a porta) dei rifiuti indifferenziati tramite lo svuotamento di bidoncini identificati e contenitori condominiali, distribuiti presso le utenze domestiche e non domestiche dei centri abitati

Comune	Indifferenziato	
	Frequenza media svuotamento	Numero bidoncini
Acqualagna	1 volta a settimana	1.506
Apecchio	1 volta a settimana	826
Belforte all'Isauro	1 volta a settimana	206
Borgo Pace	1 volta a settimana	310
Cagli	1 volta a settimana	2.435
Cantiano	1 volta a settimana	463
Carpegna		
Fermignano	1 volta a settimana	2.959
Fratte Rosa	1 volta a settimana	295
Frontino	1 volta a settimana	92
Frontone	1 volta a settimana	464
Gabicce Mare	1 volta a settimana	3.233
Gradara	1 volta ogni 15 gg	2.300
Lunano	1 volta a settimana	613
Macerata Feltria	1 volta a settimana	651
Mercatello sul Metauro	1 volta a settimana	944
Mercatino Conca	1 volta a settimana	347
Mombaroccio	1 volta a settimana	578
Monte Cerignone	1 volta a settimana	166
Monte Grimano Terme	1 volta a settimana	381
Montecalvo in Foglia	1 volta a settimana	961
Monteciccardo		
Montecopiolo		
Montelabbate	1 volta a settimana	1.625
Peglio	1 volta a settimana	220
Pesaro	1 volta a settimana	3.383
Petriano	1 volta a settimana	828
Piandimeleto	1 volta a settimana	677
Pietrarubbia	1 volta a settimana	186
Piobbico	1 volta a settimana	714
Sant'Angelo in Vado	1 volta a settimana	1.350
Sassocorvaro Auditore	1 volta a settimana	1.853
Sassofeltrio	1 volta a settimana	475
Serra Sant'Abbondio	1 volta a settimana	414
Tavoletto	1 volta a settimana	346
Tavullia	1 volta a settimana	2.551
Urbania	1 volta a settimana	2.521
Urbino	1 volta a settimana	3.975
Vallefoglia	1 volta a settimana	3.287

Il servizio di raccolta domiciliare del rifiuto indifferenziato ha portato all'aumento della percentuale di raccolta differenziata che nel 2016 era del 57,64% e nel 2019 è arrivata al 70,20% (vedi tabella)

Rifiuti raccolti (Kg)	2017	2018	2019
Raccolta differenziata	102.651.739	115.086.760	110.204.053
Raccolta indifferenziata	62.615.665	50.761.770	46.828.927
Rifiuti totali raccolti ai fini calcolo RD	165.267.404	165.848.530	157.032.980
% Rcolta differenziata	62,10%	69,40%	70,20%
Rifiuti da pulizia arenile, cimiteriali, e da pulizia stradale	9.840.375	6.903.000	6.858.000
Totale	175.107.779	172.751.530	163.890.980

Modifiche di PG

A partire dal 2017 è stata avviata la nuova modalità di raccolta domiciliare del rifiuto indifferenziato, ad oggi su 36 dei 39 comuni gestiti, che ha consentito il raggiungimento del 70% di raccolta.

Nel corso del 2020 è stata attivata nel quartiere 8 del comune di Pesaro per arrivare, nel 2021, alla copertura di tutto il territorio comunale.

L'avvio del nuovo servizio è stato accompagnato da una importante campagna di comunicazione dal titolo " Il servizio busca alla tua porta" unitamente ad assemblee pubbliche con la cittadinanza di riferimento quale momento di approfondimento e sensibilizzazione.



Dati di qualità

Nel corso del 2019 è stata svolta una specifica indagine di customer satisfaction, i cui dati sono riportati sinteticamente nella seguente tabella:

Dati di qualità

Nel corso del 2019 è stata svolta una specifica indagine di customer satisfaction, i cui dati sono riportati sinteticamente nella seguente tabella:

	Anno 2019
Periodo effettuazione	dicembre
Campione intervistato (n.)	700 clienti residenziali
Campione intervistato (% intervistati su tot ab serviti)	Campione statisticamente coerente
Indicatore soddisfazione 1 (Spazzamento)	64
Indicatore soddisfazione 2 (Raccolta PaP) solo indifferenziato	81
Indicatore soddisfazione X (tipo servizio...) prossimità	73
Indice sintetico di soddisfazione	72

Igiene ambientale: indici di valutazione della qualità

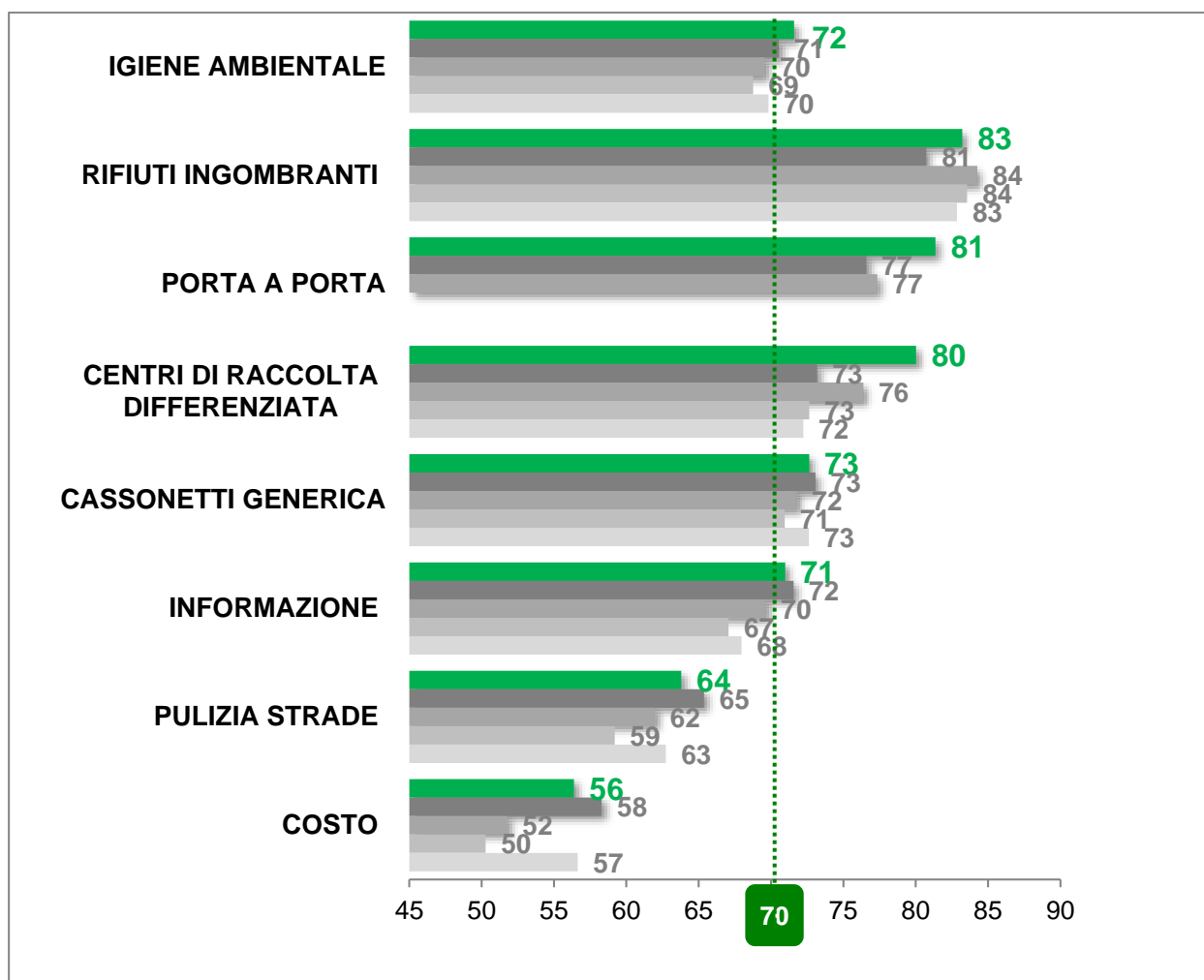

Con riferimento agli aspetti qualitativi, MMS rappresenta un territorio in forte anticipo rispetto agli obiettivi europei. Nel 2018 il **tasso di riciclo dei rifiuti urbani è stato pari al 56%** superando, nettamente in anticipo, l'obiettivo del 55% fissato dall'UE al 2025. Ha poi **raggiunto il 70% del tasso di riciclo imballaggi** anche in questo caso superando in largo anticipo l'obiettivo del 70% nel riciclo degli imballaggi richiesto dall'Unione entro il 2030. Per quanto riguarda, infine, l'obiettivo di riduzione dei rifiuti urbani in discarica, l'UE ha fissato il limite del 10% entro il 2035, MMS è al 28% contro una media nazionale che si attesta al 26%, tenendo presente che lo smaltimento in discarica è l'unica modalità prevista dalla regione Marche.

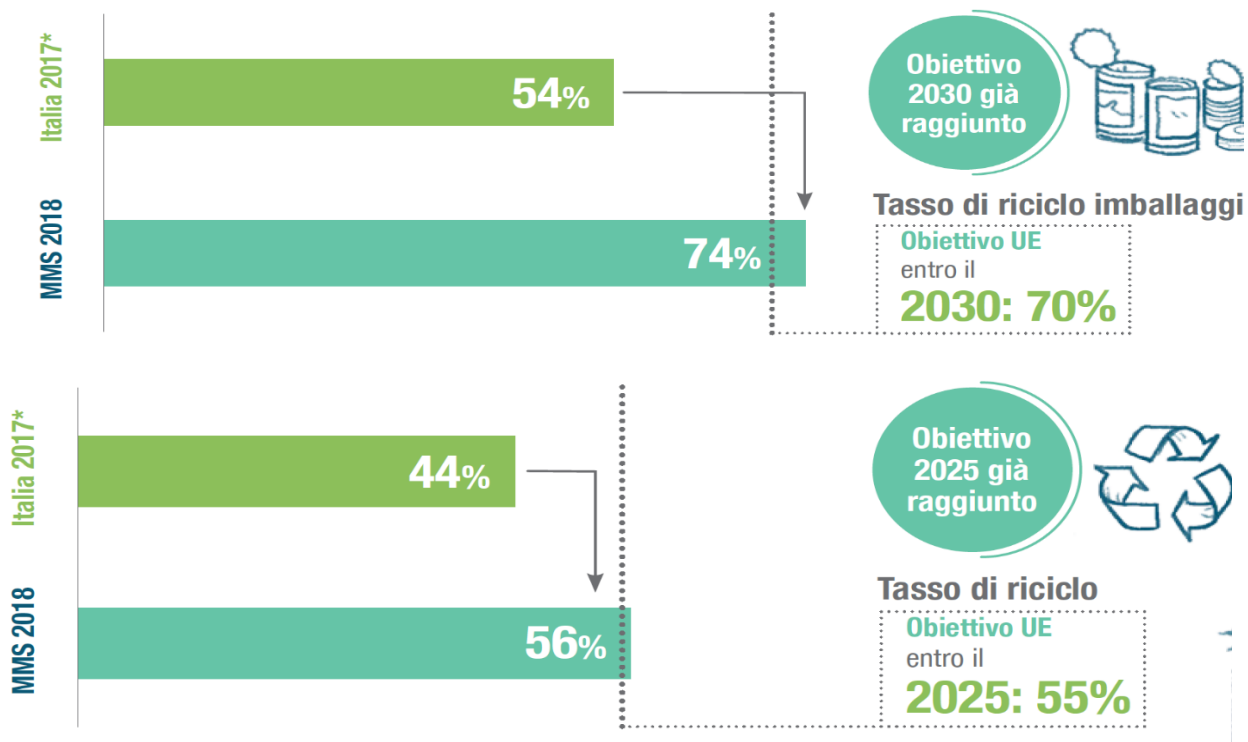

2.1.2 Fonti di finanziamento

Di seguito si evidenzia il dettaglio delle fonti di finanziamento relative al ciclo RU e totali dell'Azienda.

ANNO 2017

FONTI DI FINANZIAMENTO	Ciclo RU	Altre Attività	TOTALE
TFR, FONDO RISCHI E ALTRI (PRa)	24.972.247	36.510.324	61.482.571
TFR	2.127.412	4.770.241	6.897.653
Fondo di quiescenza	0	0	0
Fondo rischi e oneri	6.661.573	4.265.491	10.927.064
Fondo rischi su crediti	0	0	0
Fondo svalutazione crediti (per la parte deducibile da norme fiscali)	3.845.560	1.842.642	5.688.202
Fondo imposte e tasse (anche differite)	0	7.200	7.200
Fondo per la gestione post-mortem	12.337.702	4.873.115	17.210.817
Fondo per il ripristino beni di terzi	0	20.751.635	20.751.635

ANNO 2018

FONTI DI FINANZIAMENTO	Ciclo RU	Altre Attività	TOTALE
TFR, FONDO RISCHI E ALTRI (PRa)	20.786.151	31.950.662	52.736.813
TFR	1.987.934	4.598.856	6.586.790
Fondo di quiescenza	0	0	0
Fondo rischi e oneri	5.832.215	5.343.169	11.175.384
Fondo rischi su crediti	0	0	0
Fondo svalutazione crediti (per la parte deducibile da norme fiscali)	3.902.193	3.907.673	7.809.866
Fondo imposte e tasse (anche differite)	0	23.726	23.726
Fondo per la gestione post-mortem	9.063.809	7.401.844	16.465.653
Fondo per il ripristino beni di terzi	0	10.675.394	10.675.394

2.2 Dati per la determinazione delle entrate di riferimento

I PEF redatti in conformità al modello allegato all'MTR sintetizzano tutte le informazioni e i dati rilevanti per la determinazione delle entrate tariffarie relative agli anni *a* (2020) e *a+1* (2021) in coerenza con i criteri disposti dal MTR.

Tali dati sono stati inputati da Marche Multiservizi S.p.A. sulla base dei dati di bilancio dell'anno *a-2* come illustrato nei paragrafi seguenti.

2.2.1 Dati di conto economico

Con riferimento a ciascun anno *a*, le componenti di costo riportate nei PEF sono state riconciliate con la somma dei costi effettivamente sostenuti da Marche Multiservizi S.p.A. nell'anno *a-2*.

Il PEF predisposto da Marche Multiservizi S.p.A. secondo lo schema di cui all'Appendice 1 è determinato, per quanto attiene i costi operativi e gli accantonamenti, a partire dai costi sostenuti da Marche Multiservizi S.p.A. per gli affidamenti in oggetto nell'anno 2018 applicando l'incremento di inflazione previsto dal MTR (0,9% per l'anno 2019 – 1,1% per l'anno 2020) e, ai fini della determinazione del conguaglio 2018, a partire dai costi sostenuti nell'anno 2017 (inflazione pari a 0,7%).

Marche Multiservizi S.p.A. negli anni 2017 e 2018 ha svolto sia attività comprese nel perimetro di regolazione ARERA ("Ciclo integrato RU") sia altre attività ("Attività esterne al ciclo RU" e "Attività diverse o extra perimetro") pertanto si è reso necessario ripartire i dati di conto economico al fine

di individuare i costi ammissibili da utilizzare per la determinazione delle entrate tariffarie ai sensi del MTR Arera.

La società Marche Multiservizi SpA. opera oltre che nel ciclo RU anche in altre attività diverse (principalmente distribuzione e misura gas, ciclo idrico integrato, pubblica illuminazione e servizi energia). La struttura contabile aziendale è suddivisa per settori contabili che corrispondono alle diverse attività aziendali. Essendoci diversi servizi gestiti internamente a servizio delle diverse attività aziendali sono valorizzati contabilmente anche dei costi e ricavi interni (voci di costo inter-segment) L'attività di smaltimento dei rifiuti urbani è effettuata presso impianti gestiti internamente dall'Azienda. L'attività di trattamento e recupero dei rifiuti urbani da raccolta differenziata è effettuata presso impianti esterni all'azienda.

Dalla rilevazione dei costi sono stati esclusi i costi riferiti a servizi non ricompresi nel perimetro di regolazione definito da ARERA ai sensi del MTR, quali ad esempio gestione del verde, derattizzazione, disinfestazione, pulizia scritte murarie, ..

Si riportano di seguito i driver utilizzati sia per l'attribuzione dei costi di struttura di competenza dell'affidamento in oggetto che per la successiva classificazione dei costi nelle voci previste dal MTR. La ripartizione dei costi di struttura parte dall'elaborazione effettuata dall'unbundling contabile 2017 e 2018 per i servizi idrico e distribuzione e misura gas. Sulla voce dei costi attribuibili ai servizi comuni delle attività diverse unbundling (tra cui il ciclo RU) la quota relativa al ciclo RU viene determinata in base al driver unbundling *Costi operativi diretti al netto dei costi di acquisto e trasporto di energia elettrica/gas registrati da ciascuna attività*

Anno 2017

Costi indiretti	2017
Costi attribuiti da servizi comuni unbundling su diverse attività	6.083.959,86
Driver Igiene Urbana %	82%
	4.981.318,31
Driver Smaltimento %	16%
	946.787,17

DRIVER PER COSTI INDIRETTI

Servizi Comuni (SC)	Costi operativi diretti al netto dei costi di acquisto e trasporto di energia elettrica/gas registrati da ciascuna attività						
AGGREGATO	ALTRI SERVIZI	CICLO IDRICO	DISTRIBUZIONE GAS	IGIENE URBANA	ILLUMINAZIONE PUBBLICA	SMALTIMENTO	STRUTTURA
92.227.024,53	309.228,68	25.329.886,25	14.282.399,96	32.519.692,99	708.240,26	6.180.939,69	12.896.636,70

Anno 2018

Costi indiretti	2018
Costi attribuiti da servizi comuni unbundling su diverse attività	5.549.828,43
Driver Igiene Urbana %	79%
	4.399.081,66
Driver Smaltimento %	18%
	1.019.069,34

DRIVER PER COSTI INDIRETTI

Servizi Comuni (SC)	Costi operativi diretti al netto dei costi di acquisto e trasporto di energia elettrica/gas registrati da ciascuna attività						
AGGREGATO	ALTRI SERVIZI	CICLO IDRICO	DISTRIBUZIONE GAS	IGIENE URBANA	ILLUMINAZIONE PUBBLICA	SMALTIMENTO	STRUTTURA
91.754.171,20	249.323,98	24.314.036,54	12.180.153,64	33.660.156,11	758.223,32	7.797.544,04	12.794.733,57

Annualità 2017

Di seguito è riportato il bilancio di esercizio relativo all'anno 2017

STATO PATRIMONIALE		Consuntivo 2017
A	CREDITI VERSO SOCI PER VERSAMENTI ANCORA DOVUTI	
B	IMMOBILIZZAZIONI	143.047.834
B.I	Immateriali	8.015.830
	1) Costi di impianto e di ampliamento	14.751
	2) Costi di ricerca, di sviluppo e di pubblicità	1.800
	3) Diritti di brevetto industriale e di utilizzo di opere dell'ingegno	
	4) Concessioni, licenze, marchi e diritti simili	3.609.117
	5) Avviamento	1.808.415
	6) Immobilizzazioni in corso e acconti	185.135
	7) Altre	2.396.612
B.II	Materiali	126.724.470
	1) Terreni e fabbricati	18.812.415
	2) Impianti e macchinari	92.875.383
	3) Attrezzature industriali e commerciali	3.735.396
	4) Altri beni	3.977.571
	5) Immobilizzazioni in corso e acconti	7.323.705
B.III	Finanziarie	8.307.534
C	ATTIVO CIRCOLANTE	91.662.358
C.I	Rimanenze	1.492.593
C.II	Crediti	68.476.624
	1) Verso clienti	39.168.153
	2) Verso imprese controllate	1.739.053
	3) Verso imprese collegate	1.233.210
	4) Verso controllanti	80.439
	5) verso imprese sottoposte al controllo delle controllanti	
	5-bis) Per crediti tributari	6.277.357
	5-ter) Per imposte anticipate	2.475.822
	5-quater) Verso altri	17.502.590
C.III	Attività finanziarie che non costituiscono Immobilizzazioni	
C.IV	Disponibilità liquide	21.693.141
D	RATEI E RISCONTI ATTIVI	76.198
TOTALE ATTIVO		234.786.390
A	PATRIMONIO NETTO	79.631.025
	Capitale Sociale	13.484.242
	Utile, Riserve e altro	66.146.783
B	FONDI PER RISCHI E ONERI	48.896.716
	1) Fondi di trattamento di quiescenza e obblighi simili	
	2) Fondi per imposte, anche differite	7.200
	3) Strumenti finanziari derivati passivi	
	4) Altri	48.889.516
C	TRATTAMENTO FINE RAPPORTO	6.897.653
D	DEBITI	91.257.145
	1) obbligazioni	
	2) obbligazioni convertibili	
	3) debiti verso soci per finanziamenti	6.065.574
	4) debiti verso banche	32.029.038
	5) debiti verso altri finanziatori	
	6) acconti	995.500
	7) debiti verso fornitori	34.911.536
	8) debiti rappresentati da titoli di credito	
	9) debiti verso imprese controllate	381.573
	10) debiti verso imprese collegate	34.780
	11) debiti verso controllanti	5.244.145
	11-bis) Debiti verso imprese sottoposte al controllo delle controllanti	
	12) debiti tributari	1.091.693
	13) debiti verso istituti di previdenza e sicurezza sociale	1.626.906
	14) altri debiti	8.876.400
E	RATEI E RISCONTI PASSIVI	8.103.849
	Risconti passivi contributi conto impianti	
	altro	8.103.849
TOTALE PASSIVO		234.786.388

CONTO ECONOMICO		Consuntivo 2017
A	VALORE DELLA PRODUZIONE	126.776.682
	1) Ricavi delle vendite e delle prestazioni	116.499.091
	2) Variazione delle rimanenze di prodotti in lavorazione, semilavorati e finiti	
	3) Variazione lavori in corso su ordinazione	
	4) Incremento di immobilizzazioni per lavori interni	5.074.245
	5) Altri ricavi e proventi	5.203.346
	<i>contributi in conto capitale (quote esercizio)</i>	828.922
	<i>contributi in conto esercizio</i>	
	<i>altro</i>	4.374.424
B	COSTI DI PRODUZIONE	109.767.304
	6) Per materie prime, sussidiarie di consumo e merci	21.880.440
	7) Per servizi	29.340.479
	8) Per godimento beni di terzi	8.954.957
	9) Per il personale	29.166.363
	10) Ammortamenti e Svalutazioni	13.462.303
	a) Ammortamento delle immobilizzazioni immateriali	2.641.745
	b) Ammortamento delle immobilizzazioni materiali	8.978.283
	c) Altre svalutazioni delle immobilizzazioni	
	d) Svalutazioni dei crediti compresi nell'attivo circolante e delle disponibilità liquide	1.842.275
	11) Variazioni delle rimanenze di materie prime, sussidiarie, di consumo e merci	-179.063
	12) Accantonamenti per rischi	
	13) Altri Accantonamenti	3.764.781
	14) Oneri diversi di gestione	3.377.044
A-B	DIFFERENZA TRA VALORE E COSTI DELLA PRODUZIONE	17.009.378
C	PROVENTI E ONERI FINANZIARI	18.264.856
	15) Proventi da partecipazioni	18.936.518
	16) Altri proventi finanziari	117.274
	17) Interessi ed altri oneri finanziari	-788.936
	17-bis) Utili e Perdite su cambi	
D	RETTIFICHE DI VALORE DI ATTIVITA' FINANZIARIE	
	18) Rivalutazioni	
	19) Svalutazioni	
	RISULTATO PRIMA DELLE IMPOSTE	35.274.234
	22) Imposte sul reddito dell'esercizio	5.526.284
	- di cui IRAP	
	UTILE (PERDITA) DELL'ESERCIZIO	29.747.950

Sulla base delle attività svolte dal Gestore si è reso necessario articolare i dati di conto economico nelle seguenti macroattività:

- 1) Attività che costituiscono il ciclo integrato dei rifiuti urbani per l’Affidamento di Riferimento;
- 2) attività esterne al ciclo integrato dei RU di cui alla definizione 1.1 dell’Allegato A alla Deliberazione ARERA n.443/2019 comprese nella concessione esistente;
- 3) attività esterne al servizio di gestione rifiuti urbani: es gestione dei rifiuti speciali svolte con i medesimi asset con cui sono svolti i servizi affidati;
- 4) attività esterne al servizio di gestione rifiuti urbani: es gestione dei rifiuti speciali NON svolte con i medesimi asset con cui sono svolti i servizi affidati
- 5) attività diverse, ossia attinenti ad altri settori (settore elettrico, gas, idrico, etc....).

Sulla base della metodologia sopra descritta i costi derivanti da contabilità analitica per l’affidamento in oggetto sono stati riallocati nello schema di conto economico sotto riportato, funzionale alla determinazione del PEF ai sensi del MTR. In particolare i costi/ricavi riconducibili al perimetro di regolazione ARERA sono stati riportati nella colonna “Totale Ciclo Integrato”. Nella colonna “Altri servizi rifiuti ... NON gestiti con asset e risorse del servizio del ciclo integrato” sono stati riportati i costi riconducibili all’affidamenti in oggetto ma esclusi dal perimetro di regolazione ARERA. Nell’ultima colonna “Attività diverse” sono riportati i costi/ricavi riconducibili alle altre attività svolte dal gestore.

2017	BACINO TERRITORIALE RIFERIMENTO			ALTRE ATTIVITA'		CE TOTALE
	TOTALE CICLO INTEGRATO	per attività gestite con asset e risorse del servizio del ciclo integrato	Attività esterne al ciclo integrato RU art.1.1 ma comprese in concessione esistente	Altri servizi rifiuti (es: speciali, gestione TARI per conto Comune, etc)	Altri servizi rifiuti (es: speciali, gestione TARI per conto Comune, etc) NON gestiti con asset e risorse del servizio del ciclo integrato	ATTIVITA DIVERSE (IDRICO, FAS, EE)
VALORE DELLA PRODUZIONE (Euro)	39.129.009 €	156.583 €	818.292 €	6.109.476 €	80.563.322 €	126.776.681 €
A1) Ricavi delle vendite e delle prestazioni	38.753.964 €	156.583 €	39.730 €	6.080.569 €	71.468.245 €	116.499.090 €
A2) Variazioni rimanenze di prodotti in corso di lavorazione, semilavorati e finiti	- €	- €	- €	- €	- €	- €
A3) Variazioni dei lavori in corso su ordinazione	- €	- €	- €	- €	- €	- €
A4) Incrementi di immobilizzazioni per lavori interni (inclusi costi del personale)	18.357 €	- €	778.562 €	7.251 €	4.270.075 €	5.074.245 €
A5) Altri ricavi e proventi	356.688 €	- €	- €	21.656 €	4.825.001 €	5.203.346 €
A5-Bis) Ricavi straordinari o non ricorrenti	- €	- €	- €	- €	- €	- €
COSTI DELLA PRODUZIONE (Euro)	38.582.275 €	- €	167.730 €	2.369.242 €	57.028.029 €	98.147.276 €
B6) Per materie prime, sussidiarie, di consumo e merci (al netto di resi, abbuoni e sconti)	1.163.853 €	- €	- €	183.735 €	20.532.852 €	21.880.440 €
B7) Per servizi	23.308.723 €	- €	70.145 €	528.701 €	4.630.042 €	28.537.611 €
B8) Per godimento beni di terzi	1.116.717 €	- €	- €	262.790 €	7.575.450 €	8.954.957 €
B9) Per il personale	8.967.538 €	- €	97.586 €	341.102 €	19.760.137 €	29.166.363 €
B10.d) Accantonamenti per svalutazione dei crediti iscritti a bilancio	1.390.671 €	- €	- €	- €	451.604 €	1.842.275 €
B11) Variazioni delle rimanenze di materie prime, sussidiarie, di consumo e merci	110.623 €	- €	- €	1.483 €	69.923 €	179.063 €
B12) Accantonamenti per rischi	- €	- €	- €	- €	- €	- €
B13) Altri accantonamenti	1.438.280 €	- €	- €	568.088 €	1.758.413 €	3.764.781 €
B14) Oneri diversi di gestione	1.307.116 €	- €	- €	483.342 €	2.389.454 €	4.179.912 €
POSTE RETTIFICATIVE ART.1.1	- €	- €	- €	- €	- €	- €
Accantonamenti, diversi dagli ammortamenti, operati in eccesso rispetto all’applicazione di norme tributarie, fatto salvo quanto disposto dall’Articolo 14 Allegato A	- €	- €	- €	- €	- €	- €
Accantonamenti per svalutazione dei crediti iscritti a bilancio eccedenti il valore massimo previsto dalle norme fiscali	- €	- €	- €	- €	- €	- €
Oneri finanziari e rettifiche di valori di attività finanziarie	- €	- €	- €	- €	- €	- €
Svalutazione delle immobilizzazioni	- €	- €	- €	- €	- €	- €
Oneri straordinari	- €	- €	- €	- €	- €	- €
Oneri per assicurazioni, qualora non espressamente previste da specifici obblighi normativi;	- €	- €	- €	- €	- €	- €
Oneri per sanzioni, penali, risarcimenti nonché oneri per contenziosi ove l’impresa sia risultata soccombente	- €	- €	- €	- €	- €	- €
Costi connessi all’erogazione di liberalità	- €	- €	- €	- €	- €	- €
Costi pubblicitari e di marketing, ad esclusione di oneri che derivino da obblighi posti in capo ai concessionari	29.847 €	- €	- €	- €	- €	29.847 €
Spese di rappresentanza	939 €	- €	- €	- €	- €	939 €

Per quanto riguarda le componenti di conto economico riferite al Ciclo Rifiuti Urbani sono state articolate tra le componenti di costo definite dal MTR

2017	BACINO TERRITORIALE RIFERIMENTO												TOTALE CICLO INTEGRATO
	per attività comprese nel perimetro di regolazione ARERA (Servizio integrato di gestione ex Art. 1.1)												
	CSL	CRT	CTS Impianti o altri servizi Gestiti	CTS Conferimento Impianti Esterni	CRD	CTR Impianti o altri servizi Gestiti	CTR Conferimento Impianti Esterni	CARC	CGG	CCD	Acc	COAL	
VALORE DELLA PRODUZIONE (Euro)	2.784.459 €	4.037.632 €	9.351.010 €	- €	6.100.729 €	- €	5.131.088 €	591.142 €	8.221.205 €	2.911.744 €	- €	- €	39.129.009 €
A1) Ricavi delle vendite e delle prestazioni	2.784.459 €	4.037.632 €	9.277.824 €	- €	6.100.729 €	- €	5.131.088 €	591.142 €	7.919.347 €	2.911.744 €	- €	- €	38.753.964 €
A2) Variazioni rimanenze di prodotti in corso di lavorazione, semilavorati e finiti	- €	- €	- €	- €	- €	- €	- €	- €	- €	- €	- €	- €	- €
A3) Variazioni dei lavori in corso su ordinazione	- €	- €	- €	- €	- €	- €	- €	- €	- €	- €	- €	- €	- €
A4) Incrementi di immobilizzazioni per lavori interni (inclusi costi del personale)	- €	- €	18.357 €	- €	- €	- €	- €	- €	- €	- €	- €	- €	18.357 €
A5) Altri ricavi e proventi	- €	- €	54.830 €	- €	- €	- €	- €	- €	301.858 €	- €	- €	- €	356.688 €
A5-Bis) Ricavi straordinari o non ricorrenti	- €	- €	- €	- €	- €	- €	- €	- €	- €	- €	- €	- €	- €
COSTI DELLA PRODUZIONE (Euro)	3.869.932 €	4.536.278 €	4.507.131 €	- €	11.222.304 €	- €	4.571.728 €	434.787 €	6.611.164 €	- €	2.828.951 €	- €	38.582.275 €
B6) Per materie prime, sussidiarie, di consumo e merci (al netto di resi, abbuoni e sconti)	92.974 €	5.100 €	465.178 €	- €	559.978 €	- €	- €	- €	40.562 €	- €	- €	- €	1.163.853 €
B7) Per servizi	2.820.946 €	3.009.716 €	1.285.548 €	- €	6.772.495 €	- €	4.571.728 €	- €	4.848.391 €	- €	- €	- €	23.308.723 €
B8) Per godimento beni di terzi	59.059 €	18.800 €	665.329 €	- €	317.604 €	- €	- €	- €	55.924 €	- €	- €	- €	1.116.717 €
B9) Per il personale	897.053 €	1.502.596 €	863.600 €	- €	3.562.097 €	- €	- €	434.787 €	1.707.404 €	- €	- €	- €	8.967.538 €
B10.d) Accantonamenti per svalutazione dei crediti iscritti a bilancio	- €	- €	- €	- €	- €	- €	- €	- €	- €	- €	1.390.671 €	- €	1.390.671 €
B11) Variazioni delle rimanenze di materie prime, sussidiarie, di consumo e merci	- €	- €	3.755 €	- €	- €	- €	- €	- €	114.378 €	- €	- €	- €	110.623 €
B12) Accantonamenti per rischi	- €	- €	- €	- €	- €	- €	- €	- €	- €	- €	- €	- €	- €
B13) Altri accantonamenti	- €	- €	- €	- €	- €	- €	- €	- €	- €	- €	1.438.280 €	- €	1.438.280 €
B14) Oneri diversi di gestione	- €	4 €	1.223.721 €	- €	10.129 €	- €	- €	- €	73.261 €	- €	- €	- €	1.307.116 €
B14 Bis) Oneri straordinari o non ricorrenti (ex macro classe E Conto Economico IV direttiva)	- €	- €	- €	- €	- €	- €	- €	- €	- €	- €	- €	- €	- €
POSTE RETTIFICATIVE ART.1.1	- €	- €	- €	- €	- €	- €	- €	- €	- €	- €	- €	- €	- €
Accantonamenti, diversi dagli ammortamenti, operati in eccesso rispetto all'applicazione di norme tributarie, fatto salvo quanto disposto dall'articolo 14 Allegato A	- €	- €	- €	- €	- €	- €	- €	- €	- €	- €	- €	- €	- €
Accantonamenti per svalutazione dei crediti iscritti a bilancio eccedenti il valore massimo previsto dalle norme fiscali	- €	- €	- €	- €	- €	- €	- €	- €	- €	- €	- €	- €	- €
Oneri finanziari e rettifiche di valori di attività finanziarie	- €	- €	- €	- €	- €	- €	- €	- €	- €	- €	- €	- €	- €
Svalutazione delle immobilizzazioni	- €	- €	- €	- €	- €	- €	- €	- €	- €	- €	- €	- €	- €
Oneri straordinari	- €	- €	- €	- €	- €	- €	- €	- €	- €	- €	- €	- €	- €
Oneri per assicurazioni, qualora non espressamente previste da specifici obblighi normativi;	- €	- €	- €	- €	- €	- €	- €	- €	- €	- €	- €	- €	- €
Oneri per sanzioni, penali, risarcimenti nonché oneri per contenziosi ove l'impresa sia risultata soccombente	- €	- €	- €	- €	- €	- €	- €	- €	- €	- €	- €	- €	- €
Costi connessi all'erogazione di liberalità	- €	- €	- €	- €	- €	- €	- €	- €	- €	- €	- €	- €	- €
Costi pubblicitari e di marketing, ad esclusione di oneri che derivano da obblighi posti in capo ai concessionari	- €	- €	- €	- €	- €	- €	- €	- €	29.847 €	- €	- €	- €	29.847 €
Spese di rappresentanza	- €	- €	- €	- €	- €	- €	- €	- €	599 €	- €	- €	- €	599 €

Sulla base dei costi sopra riportati sono stati determinati i costi riconosciuti ai fini dell'elaborazione del PEF ed in particolare ai fini della determinazione della Tariffa 2018 New:

Componente di costo/ricavo	Costi sostenuti 2017	Poste rettificativa *	Inflazione	Tnew 2018 (Appendice 1)
Costi dell'attività di raccolta e trasporto dei rifiuti urbani indifferenziati – CRT	4.536.278 €	- €	0,70%	4.568.032 €
Costi dell'attività di trattamento e smaltimento dei rifiuti urbani – CTS	4.507.131 €	18.357 €	0,70%	4.520.195 €
Costi dell'attività di trattamento e recupero dei rifiuti urbani – CTR	4.571.728 €	- €	0,70%	4.603.730 €
Costi dell'attività di raccolta e trasporto delle frazioni differenziate – CRD	11.222.304 €	- €	0,70%	11.300.860 €
Proventi della vendita di materiale ed energia derivante da rifiuti – AR	4.590.314 €		0,70%	4.622.446 €
Ricavi derivanti dai corrispettivi riconosciuti dal CONAI – AR _{CONAI}	340.734 €		0,70%	343.119 €
Costi dell'attività di spazzamento e di lavaggio – CSL	3.869.932 €	- €	0,70%	3.897.022 €
Costi per l'attività di gestione delle tariffe e dei rapporti con gli utenti - CARC	434.787 €	- €	0,70%	437.831 €
Costi generali di gestione - CGG	6.611.164 €	- €	0,70%	6.657.443 €
Costi relativi alla quota di crediti inesigibili - CCD	- €	- €	0,70%	- €
Accantonamenti - ACC	2.828.951 €	- €	0,70%	2.848.753 €
Altri costi - COal	- €	- €	0,70%	- €

(*) es. poste rettificative ex art. 1.1 MTR e/o costi capitalizzati ex art. 6 MTR

Annualità 2018

Di seguito è riportato il bilancio di esercizio relativo all'anno 2018

STATO PATRIMONIALE		Consuntivo 2018
A	CREDITI VERSO SOCI PER VERSAMENTI ANCORA DOVUTI	
B	IMMOBILIZZAZIONI	185.948.803
B.I	Immateriali	10.089.548
	1) Costi di impianto e di ampliamento	368.930
	2) Costi di ricerca, di sviluppo e di pubblicità	900
	3) Diritti di brevetto industriale e di utilizzo di opere dell'ingegno	
	4) Concessioni, licenze, marchi e diritti simili	2.694.167
	5) Avviamento	1.409.661
	6) Immobilizzazioni in corso e acconti	2.765.194
	7) Altre	2.850.696
B.II	Materiali	167.550.415
	1) Terreni e fabbricati	20.054.120
	2) Impianti e macchinari	130.096.707
	3) Attrezzature industriali e commerciali	3.125.303
	4) Altri beni	3.968.300
	5) Immobilizzazioni in corso e acconti	10.305.985
B.III	Finanziarie	8.308.840
C	ATTIVO CIRCOLANTE	88.676.132
C.I	Rimanenze	1.261.872
C.II	Crediti	77.199.834
	1) Verso clienti	36.605.891
	2) Verso imprese controllate	1.728.905
	3) Verso imprese collegate	26.639
	4) Verso controllanti	30.999
	5) verso imprese sottoposte al controllo delle controllanti	7.696.444
	5-bis) Per crediti tributari	9.773.073
	5-ter) Per imposte anticipate	2.850.416
	5-quater) Verso altri	18.487.467
C.III	Attività finanziarie che non costituiscono immobilizzazioni	
C.IV	Disponibilità liquide	10.214.426
D	RATEI E RISCONTI ATTIVI	329.477
TOTALE ATTIVO		274.954.412
A	PATRIMONIO NETTO	119.702.212
	Capitale Sociale	16.388.535
	Utili, Riserve e altro	103.313.677
B	FONDI PER RISCHI E ONERI	38.340.158
	1) Fondi di trattamento di quiescenza e obblighi simili	
	2) Fondi per imposte, anche differite	23.726
	3) Strumenti finanziari derivati passivi	
	4) Altri	38.316.432
C	TRATTAMENTO FINE RAPPORTO	6.586.790
D	DEBITI	94.741.088
	1) obbligazioni	
	2) obbligazioni convertibili	
	3) debiti verso soci per finanziamenti	5.409.836
	4) debiti verso banche	29.961.721
	5) debiti verso altri finanziatori	
	6) acconti	1.025.500
	7) debiti verso fornitori	33.541.678
	8) debiti rappresentati da titoli di credito	
	9) debiti verso imprese controllate	
	10) debiti verso imprese collegate	30.610
	11) debiti verso controllanti	5.522.912
	11-bis) Debiti verso imprese sottoposte al controllo delle controllanti	2.034.858
	12) debiti tributari	1.181.941
	13) debiti verso istituti di previdenza e sicurezza sociale	2.624.326
	14) altri debiti	13.407.706
E	RATEI E RISCONTI PASSIVI	15.584.163
	Risconti passivi contributi conto impianti	
	altro	15.584.163
TOTALE PASSIVO		274.954.411

CONTO ECONOMICO		Consuntivo 2018
A	VALORE DELLA PRODUZIONE	130.444.576
	1) Ricavi delle vendite e delle prestazioni	116.806.060
	2) Variazione delle rimanenze di prodotti in lavorazione, semilavorati e finiti	
	3) Variazione lavori in corso su ordinazione	
	4) Incremento di immobilizzazioni per lavori interni	7.682.022
	5) Altri ricavi e proventi	5.956.494
	<i>contributi in conto capitale (quote esercizio)</i>	1.226.564
	<i>contributi in conto esercizio</i>	
	<i>altro</i>	4.729.930
B	COSTI DI PRODUZIONE	112.278.928
	6) Per materie prime, sussidiarie di consumo e merci	19.755.639
	7) Per servizi	31.087.096
	8) Per godimento beni di terzi	7.967.555
	9) Per il personale	30.836.765
	10) Ammortamenti e Svalutazioni	16.005.430
	a) Ammortamento delle immobilizzazioni immateriali	2.787.643
	b) Ammortamento delle immobilizzazioni materiali	10.907.497
	c) Altre svalutazioni delle immobilizzazioni	
	d) Svalutazioni dei crediti compresi nell'attivo circolante e delle disponibilità liquide	2.310.290
	11) Variazioni delle rimanenze di materie prime, sussidiarie, di consumo e merci	230.721
	12) Accantonamenti per rischi	
	13) Altri Accantonamenti	2.861.770
	14) Oneri diversi di gestione	3.533.952
A-B	DIFFERENZA TRA VALORE E COSTI DELLA PRODUZIONE	18.165.648
C	PROVENTI E ONERI FINANZIARI	-105.393
	15) Proventi da partecipazioni	430.000
	16) Altri proventi finanziari	172.445
	17) Interessi ed altri oneri finanziari	-707.838
	17-bis) Utili e Perdite su cambi	
D	RETTIFICHE DI VALORE DI ATTIVITA' FINANZIARIE	
	18) Rivalutazioni	
	19) Svalutazioni	
	RISULTATO PRIMA DELLE IMPOSTE	18.060.255
	22) Imposte sul reddito dell'esercizio	5.282.566
	- di cui IRAP	
	UTILE (PERDITA) DELL'ESERCIZIO	12.777.689

Sulla base delle attività svolte dal Gestore si è reso necessario articolare i dati di conto economico nelle seguenti macroattività:

- 6) Attività che costituiscono il ciclo integrato dei rifiuti urbani per l’Affidamento di Riferimento;
- 7) attività esterne al ciclo integrato dei RU di cui alla definizione 1.1 dell’Allegato A alla Deliberazione ARERA n.443/2019 comprese nella concessione esistente;
- 8) attività esterne al servizio di gestione rifiuti urbani: es gestione dei rifiuti speciali svolte con i medesimi asset con cui sono svolti i servizi affidati;
- 9) attività esterne al servizio di gestione rifiuti urbani: es gestione dei rifiuti speciali NON svolte con i medesimi asset con cui sono svolti i servizi affidati
- 10) attività diverse, ossia attinenti ad altri settori (settore elettrico, gas, idrico, etc....).

Sulla base della metodologia sopra descritta i costi derivanti da contabilità analitica per l’affidamento in oggetto sono stati riallocati nello schema di conto economico sotto riportato, funzionale alla determinazione del PEF ai sensi del MTR. In particolare i costi/ricavi riconducibili al perimetro di regolazione ARERA sono stati riportati nella colonna “Totale Ciclo Integrato”. Nella colonna “Altri servizi rifiuti ... NON gestiti con asset e risorse del servizio del ciclo integrato” sono stati riportati i costi riconducibili all’affidamenti in oggetto ma esclusi dal perimetro di regolazione ARERA. Nell’ultima colonna “Attività diverse” sono riportati i costi/ricavi riconducibili alle altre attività svolte dal gestore.

2018	BACINO TERRITORIALE RIFERIMENTO			ALTRE ATTIVITA'		CE TOTALE
	TOTALE CICLO INTEGRATO	Attività esterne al ciclo integrato RU art.1.1 ma comprese in concessione esistente	Altri servizi rifiuti (es: speciali, gestione TARI per conto Comune, etc)	Altri servizi rifiuti (es: speciali, gestione TARI per conto Comune, etc) NON gestiti con asset e risorse del servizio del ciclo integrato	ATTIVITA DIVERSE (IDRICO, FAS, EE)	TOTALE
VALORE DELLA PRODUZIONE (Euro)	39.058.984 €	190.013 €	689.625 €	11.041.814 €	79.464.138 €	130.444.575 €
A1) Ricavi delle vendite e delle prestazioni	38.337.711 €	190.013 €	58.463 €	10.927.417 €	67.292.456 €	116.806.060 €
A2) Variazioni rimanenze di prodotti in corso di lavorazione, semilavorati e finiti	- €	- €	- €	- €	- €	- €
A3) Variazioni dei lavori in corso su ordinazione	- €	- €	- €	- €	- €	- €
A4) Incrementi di immobilizzazioni per lavori interni (inclusi costi del personale)	95.698 €	- €	631.162 €	77.397 €	6.877.765 €	7.682.022 €
A5) Altri ricavi e proventi	625.575 €	- €	- €	37.001 €	5.293.917 €	5.956.493 €
A5-Bis) Ricavi straordinari o non ricorrenti	- €	- €	- €	- €	- €	- €
COSTI DELLA PRODUZIONE (Euro)	37.338.055 €	- €	975.185 €	4.333.588 €	55.936.960 €	98.583.788 €
B6) Per materie prime, sussidiarie, di consumo e merci (al netto di resi, abbuoni e sconti)	997.351 €	- €	470.259 €	368.010 €	17.920.019 €	19.755.639 €
B7) Per servizi	23.225.848 €	- €	201.603 €	756.553 €	5.130.563 €	29.314.568 €
B8) Per godimento beni di terzi	1.086.666 €	- €	403 €	503.038 €	6.377.448 €	7.967.555 €
B9) Per il personale	8.940.691 €	- €	302.920 €	659.250 €	20.933.905 €	30.836.765 €
B10.d) Accantonamenti per svalutazione dei crediti iscritti a bilancio	366.468 €	- €	- €	- €	1.943.822 €	2.310.290 €
B11) Variazioni delle rimanenze di materie prime, sussidiarie, di consumo e merci	48.635 €	- €	- €	1.166 €	183.252 €	230.721 €
B12) Accantonamenti per rischi	- €	- €	- €	- €	- €	- €
B13) Altri accantonamenti	906.426 €	- €	- €	733.091 €	1.222.253 €	2.861.770 €
B14) Oneri diversi di gestione	1.765.970 €	- €	- €	1.314.812 €	2.225.698 €	5.306.480 €
POSTE RETTIFICATIVE ART.1.1	- €	- €	- €	- €	- €	- €
Accantonamenti, diversi dagli ammortamenti, operati in eccesso rispetto all'applicazione di norme tributarie, fatto salvo quanto disposto dall'Articolo 14 Allegato A	- €	- €	- €	- €	- €	- €
Accantonamenti per svalutazione dei crediti iscritti a bilancio eccedenti il valore massimo previsto dalle norme fiscali	- €	- €	- €	- €	- €	- €
Oneri finanziari e rettifiche di valori di attività finanziarie	- €	- €	- €	- €	- €	- €
Svalutazione delle immobilizzazioni	- €	- €	- €	- €	- €	- €
Oneri straordinari	- €	- €	- €	- €	- €	- €
Oneri per assicurazioni, qualora non espressamente previste da specifici obblighi normativi;	- €	- €	- €	- €	- €	- €
Oneri per sanzioni, penali, risarcimenti nonché oneri per contenziosi ove l'impresa sia risultata soccombente	- €	- €	- €	- €	- €	- €
Costi connessi all'erogazione di liberalità	- €	- €	- €	- €	- €	- €
Costi pubblicitari e di marketing, ad esclusione di oneri che derivino da obblighi posti in capo ai concessionari	35.192 €	- €	- €	- €	- €	35.192 €
Spese di rappresentanza	- €	- €	- €	- €	- €	- €

Per quanto riguarda le componenti di conto economico riferite al Ciclo Rifiuti Urbani sono state articolate tra le componenti di costo definite dal MTR

2018	BACINO TERRITORIALE RIFERIMENTO												
	per attività comprese nel perimetro di regolazione ARERA (Servizio integrato di gestione ex Art. 1.1)												
	CSL	CRT	CTS Impianti o altri servizi Gestiti	CTS Conferimento Impianti Esterni	CRD	CTR Impianti o altri servizi Gestiti	CTR Conferimento Impianti Esterni	CARC	CGG	CCD	Acc	COAL	TOTALE CICLO INTEGRATO
VALORE DELLA PRODUZIONE (Euro)	2.573.883 €	4.206.840 €	7.663.044 €	- €	7.128.436 €	- €	4.954.509 €	591.251 €	8.987.707 €	2.953.314 €	- €	- €	39.058.984 €
A1) Ricavi delle vendite e delle prestazioni	2.573.883 €	4.206.840 €	7.521.597 €	- €	7.128.436 €	- €	4.954.509 €	591.251 €	8.407.881 €	2.953.314 €	- €	- €	38.337.711 €
A2) Variazioni rimanenze di prodotti in corso di lavorazione, semilavorati e finiti	- €	- €	- €	- €	- €	- €	- €	- €	- €	- €	- €	- €	- €
A3) Variazioni dei lavori in corso su ordinazione	- €	- €	- €	- €	- €	- €	- €	- €	- €	- €	- €	- €	- €
A4) Incrementi di immobilizzazioni per lavori interni (inclusi costi del personale)	- €	- €	95.698 €	- €	- €	- €	- €	- €	- €	- €	- €	- €	95.698 €
A5) Altri ricavi e proventi	- €	- €	45.749 €	- €	- €	- €	- €	- €	579.826 €	- €	- €	- €	625.575 €
A5-Bis) Ricavi straordinari o non ricorrenti	- €	- €	- €	- €	- €	- €	- €	- €	- €	- €	- €	- €	- €
COSTI DELLA PRODUZIONE (Euro)	3.602.582 €	5.290.139 €	4.385.244 €	- €	12.358.511 €	- €	5.337.431 €	450.407 €	4.640.846 €	- €	1.272.894 €	- €	37.338.055 €
B6) Per materie prime, sussidiarie, di consumo e merci (al netto di resi, abbuoni e sconti)	28.966 €	18.273 €	455.024 €	- €	471.348 €	- €	- €	- €	23.740 €	- €	- €	- €	997.351 €
B7) Per servizi	2.686.541 €	3.139.613 €	868.863 €	- €	6.690.342 €	- €	5.329.837 €	110.994 €	4.399.659 €	- €	- €	- €	23.225.848 €
B8) Per godimento beni di terzi	60.816 €	116.098 €	621.979 €	- €	279.878 €	- €	7.595 €	- €	300 €	- €	- €	- €	1.086.666 €
B9) Per il personale	826.260 €	2.016.156 €	815.126 €	- €	4.904.550 €	- €	- €	339.413 €	39.187 €	- €	- €	- €	8.940.691 €
B10.d) Accantonamenti per svalutazione dei crediti iscritti a bilancio	- €	- €	- €	- €	- €	- €	- €	- €	- €	- €	366.468 €	- €	366.468 €
B11) Variazioni delle rimanenze di materie prime, sussidiarie, di consumo e merci	- €	- €	1.441 €	- €	- €	- €	- €	- €	50.076 €	- €	- €	- €	48.635 €
B12) Accantonamenti per rischi	- €	- €	- €	- €	- €	- €	- €	- €	- €	- €	- €	- €	- €
B13) Altri accantonamenti	- €	- €	- €	- €	- €	- €	- €	- €	- €	- €	906.426 €	- €	906.426 €
B14) Oneri diversi di gestione	- €	- €	1.625.693 €	- €	12.394 €	- €	- €	- €	127.883 €	- €	- €	- €	1.765.970 €
B14 Bis) Oneri straordinari o non ricorrenti (ex macro classe E Conto Economico IV direttiva)	- €	- €	- €	- €	- €	- €	- €	- €	- €	- €	- €	- €	- €
POSTE RETTIFICATIVE ART.1.1	- €	- €	- €	- €	- €	- €	- €	- €	- €	- €	- €	- €	- €
Accantonamenti, diversi dagli ammortamenti, operati in eccesso rispetto all'applicazione di norme tributarie, fatto salvo quanto disposto dall'Articolo 14 Allegato A	- €	- €	- €	- €	- €	- €	- €	- €	- €	- €	- €	- €	- €
Accantonamenti per svalutazione dei crediti iscritti a bilancio eccedenti il valore massimo previsto dalle norme fiscali	- €	- €	- €	- €	- €	- €	- €	- €	- €	- €	- €	- €	- €
Oneri finanziari e rettifiche di valori di attività finanziarie	- €	- €	- €	- €	- €	- €	- €	- €	- €	- €	- €	- €	- €
Svalutazione delle immobilizzazioni	- €	- €	- €	- €	- €	- €	- €	- €	- €	- €	- €	- €	- €
Oneri straordinari	- €	- €	- €	- €	- €	- €	- €	- €	- €	- €	- €	- €	- €
Oneri per assicurazioni, qualora non espressamente previste da specifici obblighi normativi;	- €	- €	- €	- €	- €	- €	- €	- €	- €	- €	- €	- €	- €
Oneri per sanzioni, penali, risarcimenti nonché oneri per contenziosi ove l'impresa sia risultata soccombente	- €	- €	- €	- €	- €	- €	- €	- €	- €	- €	- €	- €	- €
Costi connessi all'erogazione di liberalità	- €	- €	- €	- €	- €	- €	- €	- €	- €	- €	- €	- €	- €
Costi pubblicitari e di marketing, ad esclusione di oneri che derivino da obblighi posti in capo ai concessionari	- €	- €	- €	- €	- €	- €	- €	- €	35.192 €	- €	- €	- €	35.192 €
Spese di rappresentanza	- €	- €	- €	- €	- €	- €	- €	- €	- €	- €	- €	- €	- €

Sulla base dei costi sopra riportati sono stati determinati i costi riconosciuti ai fini dell'elaborazione del PEF ed in particolare ai fini della determinazione della Tariffa 2020:

Componente di costo/ricavo	Costi sostenuti 2018	Poste rettificativa *	Inflazione	Tnew 2020 (Appendice 1)
Costi dell'attività di raccolta e trasporto dei rifiuti urbani indifferenziati – CRT	5.290.139 €	- €	2,01%	5.396.465 €
Costi dell'attività di trattamento e smaltimento dei rifiuti urbani – CTS	4.385.244 €	95.698 €	2,01%	4.375.762 €
Costi dell'attività di trattamento e recupero dei rifiuti urbani – CTR	5.337.431 €	- €	2,01%	5.444.708 €
Costi dell'attività di raccolta e trasporto delle frazioni differenziate – CRD	12.358.511 €	- €	2,01%	12.606.905 €
Proventi della vendita di materiale ed energia derivante da rifiuti – AR	4.611.276 €		2,01%	4.703.958 €
Ricavi derivanti dai corrispettivi riconosciuti dal CONAI – AR_{CONAI}	372.070 €		2,01%	379.548 €
Costi dell'attività di spazzamento e di lavaggio – CSL	3.602.582 €	- €	2,01%	3.674.991 €
Costi per l'attività di gestione delle tariffe e dei rapporti con gli utenti - CARC	450.407 €	- €	2,01%	459.460 €
Costi generali di gestione - CGG	4.640.846 €	- €	2,01%	4.734.122 €
Costi relativi alla quota di crediti inesigibili - CCD	- €	- €	2,01%	- €
Accantonamenti - ACC	1.272.894 €	- €	2,01%	1.298.478 €
Altri costi - COal	- €	- €	2,01%	- €
(*) es. poste rettificative ex art. 1.1 MTR e/o costi capitalizzati ex art. 6 MTR				

2.2.2 Focus sui ricavi derivanti da vendita di materiali e/o energia

Annualità 2017

Ricavi derivanti da Vendita Energia

Il Gestore percepisce ricavi per vendita di energia presso gli impianti gestiti, € 885.022 nel 2017.

Ricavi derivanti da Vendita Materiale

Di seguito è riportato il dettaglio dei ricavi derivanti dalla vendita di materiale a soggetti terzi rispetto al sistema CONAI di cui al Conto Economico voce A1 d)

Tipo rifiuto	Soggetto erogatore	Importo Ricavo 2017
RIFIUTI A LIBERO MERCATO		3.723.811 €

Ricavi derivanti da Corrispettivi CONAI

Di seguito è riportato il dettaglio dei ricavi derivanti da CONAI di cui al Conto Economico voce A1 d)

Tipo rifiuto	Consorzio Filiera	Importo Ricavo 2017
VETRO	CO.RE.VE	340.734 €

Annualità 2018

Ricavi derivanti da Vendita Energia

Il Gestore percepisce ricavi per vendita di energia presso gli impianti gestiti, € 601.812 nel 2018.

Ricavi derivanti da Vendita Materiale

Di seguito è riportato il dettaglio dei ricavi derivanti dalla vendita di materiale a soggetti terzi rispetto al sistema CONAI di cui al Conto Economico voce A1 d)
(indicare i ricavi)

Tipo rifiuto	Soggetto erogatore	Importo Ricavo 2018
RIFIUTI A LIBERO MERCATO		3.986.482 €

Ricavi derivanti da Corrispettivi CONAI

Di seguito è riportato il dettaglio dei ricavi derivanti da CONAI di cui al Conto Economico voce A1 d)

Tipo rifiuto	Consorzio Filiera	Importo Ricavo 2018
VETRO	CO.RE.VE	372.070 €

2.2.3 Attività Esterne al perimetro di regolazione

Non sono stati rendicontati ai fini del PEF costi per attività esterne al perimetro di regolazione.

2.2.4 Dati relativi ai costi di capitale

Ai fini della determinazione delle componenti relative ai Costi d'Uso del Capitale di competenza del gestore determinate ai sensi del Metodo Tariffario di Regolazione sono stati utilizzati i Libri Cespiti riferiti sia all'anno 2017 sia all'anno 2018.

Anche per quanto riguarda i dati relativi alle immobilizzazioni ed ai relativi contributi sono stati impiegati dei driver di ripartizione per attribuire alle attività riferite al perimetro regolato i beni comuni anche con le altre attività.

Driver struttura (Costi operativi Netti)	
Attività diverse / struttura	47,17%
Igiene Urbana + Smaltimento / attività diverse	97,44%
Driver	45,97%

Classe Cespite	Categoria Cespite	Descrizione Sintetica Driver Ripartizione
Raccolta Trasporto Spazzamento Lavaggio	Compattatori, Spazzatrici e Autocarri attrezzati	Totale rifiuto prodotto 2018
Raccolta Trasporto Spazzamento Lavaggio	Cassonetti, Campane e Cassoni	Totale rifiuto prodotto 2018
Raccolta Trasporto Spazzamento Lavaggio	Altre attrezzature	Totale rifiuto prodotto 2018
Raccolta Trasporto Spazzamento Lavaggio	Impianti di pretrattamento	Totale rifiuto prodotto 2018
Raccolta Trasporto Spazzamento Lavaggio	Altri impianti	Totale rifiuto prodotto 2018
Cespiti Comuni	Terreni	Totale rifiuto prodotto 2018
Cespiti Comuni	Fabbricati	Totale rifiuto prodotto 2018
Cespiti Comuni	Sistemi informativi	Totale rifiuto prodotto 2018
Cespiti Comuni	Immobilizzazioni immateriali	Totale rifiuto prodotto 2018
Cespiti Comuni	Altre immobilizzazioni materiali	Totale rifiuto prodotto 2018
Cespiti Comuni	Telecontrollo	Totale rifiuto prodotto 2018
Cespiti Comuni	Automezzi e Autoveicoli	Totale rifiuto prodotto 2018
Discarica	Discarica Cà Asprete	Totale rifiuto smaltito 2018
Discarica	Discarica Cà Lucio	Totale rifiuto smaltito 2018
TB	TB Cà Lucio	Totale rifiuto smaltito no arenile 2018

Di seguito sono riportati i valori delle componenti relative a Costi d'Uso del Capitale di competenza del gestore determinate ai sensi del Metodo Tariffario di Regolazione.

IMMOBILIZZAZIONI (ESCLUSE LIC) DEL GESTORE AL 31.12.2017 [€]	2017
Immobilizzazioni immateriali e materiali da bilancio	127.231.460
Oneri e commissioni di strutturazione dei progetti di finanziamento (art. 11.7)	
Saldi invariati da più di 4 anni o in stand-by (art. 11.1)	
Rivalutazioni, Oneri promozionali, concessioni, avviamenti, poste incrementative (11.6)	1.808.415
Contributi pubblici a fondo perduto in conto impianti per immobilizzazioni in corso	
Attività esterne al ciclo RU	
Attività diverse o extra perimetro	105.476.501
Saldo IMN in tariffa	19.946.544

Incrementi Patrimoniali

ID_Categoria_Cespiti	CategoriaCespiti	1999	2000	2001	2002	2003	2004	2005	2006	2007	2008	2009	2010	2011	2012	2013	2014	2015	2016	2017	TOTALE
Raccolta Trasporto Spazzamento Lavaggio	Compattatori, Spazzatrici e Autocarri attrezzati										103.650 €	2.164 €		5.083 €	10.000 €						120.898 €
Raccolta Trasporto Spazzamento Lavaggio	Cassonetti, Campane e Cassoni									3.565 €	1.032.190 €	706.771 €	1.206.976 €	1.177.504 €	256.434 €	107.466 €	159.977 €	29.536 €	213.434 €	270.674 €	5.164.527 €
Raccolta Trasporto Spazzamento Lavaggio	Altre attrezzature									7.624 €	67.319 €	432.223 €	492.929 €	50.129 €	99.663 €	103.907 €	119.417 €	6.254 €	232.297 €	346.766 €	1.958.529 €
Raccolta Trasporto Spazzamento Lavaggio	Impianti di pretrattamento																				
Raccolta Trasporto Spazzamento Lavaggio	Altri impianti										16.400 €	292.932 €	3.200.329 €	29.191 €	349.431 €	74.376 €	23.444 €		1.258.216 €	314.635 €	5.558.953 €
TMB	Unità trattamento meccanico																				
TMB	Unità trattamento biologico											626.641 €			11.635 €	46.908 €	106.517 €	17.940 €	49.040 €		858.681 €
TMB	Impianti raccolta e trattamento biogas																				
TMB	Altri impianti																43.975 €	31.400 €			75.375 €
Discariche	Impianti di pretrattamento													24.645 €	20.795 €			731.689 €			777.129 €
Discariche	Opere di impermeabilizzazione fondo/pareti e difesa idraulica												1.451.199 €				3.163.599 €	674.292 €	937.855 €	194.199 €	6.421.145 €
Discariche	Impianti di raccolta e trattamento percolato											49.402 €		12.041 €	55.562 €			131.301 €			248.306 €
Discariche	Impianti di raccolta e trattamento biogas																				
Discariche	Pozzi monitoraggio falda																				
Discariche	Impianti di cogenerazione																				
Discariche	Macchine operatrici					7.599 €			12.092 €		148.103 €	432.713 €	28.760 €	199.182 €	60.024 €	56.560 €		15.845 €	101.077 €	22.055 €	1.084.009 €
Discariche	Altri impianti											93.502 €	32.317 €	3.578 €	19.615 €	37.620 €	49.998 €	78.799 €	6.222 €		321.649 €
Cespiti Comuni	Terreni							1.191.673 €	18.133 €								80.000 €		58.379 €		1.348.185 €
Cespiti Comuni	Fabbricati	192.354 €	78.597 €		32.217 €		90.667 €	2.410.927 €	77.762 €	107.681 €	26.243 €	216.567 €	636 €	63.936 €	133.125 €	5.676 €	596.675 €	16.263 €	869.609 €	8.819 €	4.927.754 €
Cespiti Comuni	Sistemi informativi															19.477 €	33.093 €	299.734 €	21.375 €	2.292.455 €	2.666.134 €
Cespiti Comuni	Immobilizzazioni immateriali															6.122 €		9.369 €	135.116 €	752.465 €	903.072 €
Cespiti Comuni	Altre immobilizzazioni materiali				3.775 €			335.129 €	12.572 €	2.226 €	43.694 €	75.574 €	47.333 €	29.354 €	25.350 €	147.896 €	9.133 €	53.233 €	30.663 €	42.109 €	858.042 €
Cespiti Comuni	Telecontrollo																				
Cespiti Comuni	Automezzi e Autoveicoli				2.680 €	9.954 €			6.351 €	20.827 €	290.515 €	419.947 €	240.005 €	128.153 €	223.652 €	71.978 €	197.817 €	431.751 €	508.022 €	88.209 €	2.639.859 €
TOTALE INCREMENTI PATRIMONIALI		192.354 €	78.597 €		38.672 €	17.552 €	90.667 €	3.937.729 €	126.909 €	141.922 €	1.728.113 €	3.348.437 €	6.700.484 €	1.722.795 €	1.265.283 €	677.986 €	4.583.645 €	2.527.406 €	4.421.306 €	4.332.387 €	35.932.246 €

Fondo Ammortamento

ID_Categoria_Cespiti	CategoriaCespiti	1999	2000	2001	2002	2003	2004	2005	2006	2007	2008	2009	2010	2011	2012	2013	2014	2015	2016	2017	TOTALE
Raccolta Trasporto Spazzamento Lavaggio	Compattatori, Spazzatrici e Autocarri attrezzati										94.165 €	1.840 €		3.304 €	5.500 €						104.809 €
Raccolta Trasporto Spazzamento Lavaggio	Cassonetti, Campane e Cassoni									3.478 €	980.130 €	587.794 €	905.232 €	751.303 €	141.039 €	50.350 €	56.985 €	7.384 €	32.015 €	13.534 €	3.529.243 €
Raccolta Trasporto Spazzamento Lavaggio	Altre attrezzature									7.619 €	63.890 €	371.439 €	359.689 €	31.435 €	54.815 €	48.045 €	44.526 €	1.564 €	40.132 €	17.339 €	1.040.493 €
Raccolta Trasporto Spazzamento Lavaggio	Impianti di pretrattamento																				
Raccolta Trasporto Spazzamento Lavaggio	Altri impianti										15.580 €	247.983 €	2.395.633 €	18.641 €	186.460 €	56.846 €	13.132 €		208.165 €	42.905 €	3.185.345 €
TMB	Unità trattamento meccanico																				
TMB	Unità trattamento biologico											532.645 €			6.399 €	21.109 €	37.281 €	8.970 €	7.356 €		613.760 €
TMB	Impianti raccolta e trattamento biogas																				
TMB	Altri impianti																15.391 €	15.700 €			31.091 €
Discariche	Impianti di pretrattamento													16.020 €	11.437 €				182.922 €		210.379 €
Discariche	Opere di impermeabilizzazione fondo/pareti e difesa idraulica												327.436 €				1.362.987 €	426.841 €	270.033 €	41.799 €	2.429.095 €
Discariche	Impianti di raccolta e trattamento percolato											41.992 €		7.305 €	30.559 €				28.261 €		108.117 €
Discariche	Impianti di raccolta e trattamento biogas																				
Discariche	Pozzi monitoraggio falda																				
Discariche	Impianti di cogenerazione																				
Discariche	Macchine operatrici					5.319 €			10.882 €		140.698 €	362.799 €	21.570 €	129.468 €	33.013 €	35.424 €		11.884 €	15.162 €	3.676 €	769.895 €
Discariche	Altri impianti											79.046 €	23.971 €	2.325 €	10.788 €	16.929 €	17.499 €	29.544 €	933 €		181.037 €
Cespiti Comuni	Terreni							150.489 €	4.080 €											1.179 €	155.748 €
Cespiti Comuni	Fabbricati	106.756 €	41.264 €		20.483 €		36.720 €	903.691 €	26.828 €	33.919 €	11.390 €	54.575 €	143 €	12.467 €	21.966 €	851 €	62.562 €	1.220 €	52.704 €	132 €	1.387.672 €
Cespiti Comuni	Sistemi informativi															17.529 €	23.165 €	256.320 €	9.149 €	458.971 €	765.134 €
Cespiti Comuni	Immobilizzazioni immateriali															6.122 €		5.621 €	54.047 €	150.493 €	216.283 €
Cespiti Comuni	Altre immobilizzazioni materiali				1.465 €			217.834 €	6.722 €	1.217 €	36.051 €	61.172 €	38.915 €	20.976 €	15.322 €	66.012 €	1.708 €	8.408 €	4.600 €	2.141 €	482.542 €
Cespiti Comuni	Telecontrollo																				
Cespiti Comuni	Automezzi e Autoveicoli				2.609 €	7.963 €			5.080 €	15.374 €	268.052 €	357.253 €	181.306 €	85.857 €	129.559 €	30.490 €	78.159 €	177.947 €	104.511 €	24.107 €	1.468.268 €
TOTALE FONDO AMMORTAMENTO		106.756 €	41.264 €		24.557 €	13.282 €	36.720 €	1.272.014 €	53.593 €	61.607 €	1.609.955 €	2.698.538 €	4.253.896 €	1.079.103 €	646.856 €	349.707 €	1.713.394 €	1.162.586 €	799.985 €	755.097 €	16.678.910 €

Contributi

ID_Categoria_Cespite	CategoriaCespite	1999	2000	2001	2002	2003	2004	2005	2006	2007	2008	2009	2010	2011	2012	2013	2014	2015	2016	2017	TOTALE	
Raccolta Trasporto Spazzamento Lavaggio	Compattatori, Spazzatrici e Autocarri attrezzati																					
Raccolta Trasporto Spazzamento Lavaggio	Cassonetti, Campane e Cassoni																					
Raccolta Trasporto Spazzamento Lavaggio	Altre attrezzature																					
Raccolta Trasporto Spazzamento Lavaggio	Impianti di pretrattamento																					
Raccolta Trasporto Spazzamento Lavaggio	Altri impianti												1.970.296 €									1.970.296 €
TMB	Unità trattamento meccanico																					
TMB	Unità trattamento biologico																					
TMB	Impianti raccolta e trattamento biogas																					
TMB	Altri impianti																					
Discariche	Impianti di pretrattamento																					
Discariche	Opere di impermeabilizzazione fondo/pareti e difesa idraulica																					
Discariche	Impianti di raccolta e trattamento percolato																					
Discariche	Impianti di raccolta e trattamento biogas																					
Discariche	Pozzi monitoraggio falda																					
Discariche	Impianti di cogenerazione																					
Discariche	Macchine operatrici																					
Discariche	Altri impianti																					
Cespiti Comuni	Terreni																					
Cespiti Comuni	Fabbricati																					
Cespiti Comuni	Sistemi informativi																					
Cespiti Comuni	Immobilizzazioni immateriali																					
Cespiti Comuni	Altre immobilizzazioni materiali																					
Cespiti Comuni	Telecontrollo																					
Cespiti Comuni	Automezzi e Autoveicoli																					
TOTALE CONTRIBUTI													1.970.296 €									1.970.296 €

Fondo Contributi

ID_Categoria_Cespite	CategoriaCespite	1999	2000	2001	2002	2003	2004	2005	2006	2007	2008	2009	2010	2011	2012	2013	2014	2015	2016	2017	TOTALE	
Raccolta Trasporto Spazzamento Lavaggio	Compattatori, Spazzatrici e Autocarri attrezzati																					
Raccolta Trasporto Spazzamento Lavaggio	Cassonetti, Campane e Cassoni																					
Raccolta Trasporto Spazzamento Lavaggio	Altre attrezzature																					
Raccolta Trasporto Spazzamento Lavaggio	Impianti di pretrattamento																					
Raccolta Trasporto Spazzamento Lavaggio	Altri impianti												1.447.809 €									1.447.809 €
TMB	Unità trattamento meccanico																					
TMB	Unità trattamento biologico																					
TMB	Impianti raccolta e trattamento biogas																					
TMB	Altri impianti																					
Discariche	Impianti di pretrattamento																					
Discariche	Opere di impermeabilizzazione fondo/pareti e difesa idraulica																					
Discariche	Impianti di raccolta e trattamento percolato																					
Discariche	Impianti di raccolta e trattamento biogas																					
Discariche	Pozzi monitoraggio falda																					
Discariche	Impianti di cogenerazione																					
Discariche	Macchine operatrici																					
Discariche	Altri impianti																					
Inceneritori	Impianti di pretrattamento																					
Cespiti Comuni	Terreni																					
Cespiti Comuni	Fabbricati																					
Cespiti Comuni	Sistemi informativi																					
Cespiti Comuni	Immobilizzazioni immateriali																					
Cespiti Comuni	Altre immobilizzazioni materiali																					
Cespiti Comuni	Telecontrollo																					
Cespiti Comuni	Automezzi e Autoveicoli																					
TOTALE FONDO CONTRIBUTI													1.447.809 €									1.447.809 €

Nuovi Investimenti

ID_Categoria_Cespite	CategoriaCespite	IP
Raccolta Trasporto Spazzamento Lavaggio	Compattatori, Spazzatrici e Autocarri attrezzati	711.150 €
Raccolta Trasporto Spazzamento Lavaggio	Cassonetti, Campane e Cassoni	225.108 €
Raccolta Trasporto Spazzamento Lavaggio	Altre attrezzature	195.923 €
Raccolta Trasporto Spazzamento Lavaggio	Impianti di pretrattamento	
Raccolta Trasporto Spazzamento Lavaggio	Altri impianti	147.163 €
TMB	Unità trattamento meccanico	
TMB	Unità trattamento biologico	
TMB	Impianti raccolta e trattamento biogas	
TMB	Altri impianti	
Discariche	Impianti di pretrattamento	
Discariche	Opere di impermeabilizzazione fondo/pareti e difesa idraulica	1.074.274 €
Discariche	Impianti di raccolta e trattamento percolato	
Discariche	Impianti di raccolta e trattamento biogas	
Discariche	Pozzi monitoraggio falda	
Discariche	Impianti di cogenerazione	
Discariche	Macchine operatrici	21.964 €
Discariche	Altri impianti	
Cespiti Comuni	Terreni	981 €
Cespiti Comuni	Fabbricati	
Cespiti Comuni	Sistemi informativi	272.504 €
Cespiti Comuni	Immobilizzazioni immateriali	787.450 €
Cespiti Comuni	Altre immobilizzazioni materiali	65.458 €
Cespiti Comuni	Telecontrollo	
Cespiti Comuni	Automezzi e Autoveicoli	4.439 €
TOTALE NUOVI INVESTIMENTI		3.506.414 €

Dismissioni

ID_Categoria_Cespite	CategoriaCespite	IP
Raccolta Trasporto Spazzamento Lavaggio	Compattatori, Spazzatrici e Autocarri attrezzati	
Raccolta Trasporto Spazzamento Lavaggio	Cassonetti, Campane e Cassoni	255.959 €
Raccolta Trasporto Spazzamento Lavaggio	Altre attrezzature	34.639 €
Raccolta Trasporto Spazzamento Lavaggio	Impianti di pretrattamento	
Raccolta Trasporto Spazzamento Lavaggio	Altri impianti	
TMB	Unità trattamento meccanico	
TMB	Unità trattamento biologico	
TMB	Impianti raccolta e trattamento biogas	
TMB	Altri impianti	
Discariche	Impianti di pretrattamento	
Discariche	Opere di impermeabilizzazione fondo/pareti e difesa idraulica	
Discariche	Impianti di raccolta e trattamento percolato	
Discariche	Impianti di raccolta e trattamento biogas	
Discariche	Pozzi monitoraggio falda	
Discariche	Impianti di cogenerazione	
Discariche	Macchine operatrici	218.086 €
Discariche	Altri impianti	
Cespiti Comuni	Terreni	
Cespiti Comuni	Fabbricati	
Cespiti Comuni	Sistemi informativi	
Cespiti Comuni	Immobilizzazioni immateriali	
Cespiti Comuni	Altre immobilizzazioni materiali	
Cespiti Comuni	Telecontrollo	
Cespiti Comuni	Automezzi e Autoveicoli	35.604 €
TOTALE DISMISSIONI		544.289 €

Immobilizzazioni del Gestore e Ammortamento

ID_Categoria_Cespite	CategoriaCespite	VU 2020	IP 2020	FAIP 2020	IP netto 2020	AMM 2020	CFP 2020	FA CFP 2020	CFP netto 2020	AMM CFP 2020	componente tariffaria AMM 2020
Raccolta Trasporto Spazzamento Lavaggio	Compattatori, Spazzatrici e Autocarri attrezzati	8	853.116 €	131.458 €	721.657 €	91.747 €					91.747 €
Raccolta Trasporto Spazzamento Lavaggio	Cassonetti, Campane e Cassoni	8	5.569.003 €	4.729.469 €	839.533 €	291.351 €					291.351 €
Raccolta Trasporto Spazzamento Lavaggio	Altre attrezzature	5	2.248.583 €	1.709.325 €	539.257 €	200.665 €					200.665 €
Raccolta Trasporto Spazzamento Lavaggio	Impianti di pretrattamento										
Raccolta Trasporto Spazzamento Lavaggio	Altri impianti	10	6.126.929 €	4.665.361 €	1.461.568 €	401.423 €	2.181.848 €	2.039.632 €	142.216 €	142.216 €	259.207 €
TMB	Unità trattamento meccanico										
TMB	Unità trattamento biologico	20	930.365 €	765.708 €	164.657 €	46.518 €					46.518 €
TMB	Impianti raccolta e trattamento biogas										
TMB	Altri impianti	15	76.542 €	41.781 €	34.761 €	5.103 €					5.103 €
Discariche	Impianti di pretrattamento	10	792.280 €	373.862 €	418.418 €	79.228 €					79.228 €
Discariche	Opere di impermeabilizzazione fondo/pareti e difesa idraulica	13,40482574	7.734.619 €	3.721.995 €	4.012.624 €	765.620 €					765.620 €
Discariche	Impianti di raccolta e trattamento percolato	10	259.871 €	170.961 €	88.911 €	23.665 €					23.665 €
Discariche	Impianti di raccolta e trattamento biogas										
Discariche	Pozzi monitoraggio falda										
Discariche	Impianti di cogenerazione										
Discariche	Macchine operatrici	15	962.467 €	771.366 €	191.101 €	42.554 €					42.554 €
Discariche	Altri impianti	15	339.682 €	239.405 €	100.278 €	17.945 €					17.945 €
Cespiti Comuni	Terreni	-	2.603.629 €	271.001 €	2.332.628 €						
Cespiti Comuni	Fabbricati	40	5.945.021 €	2.137.852 €	3.807.170 €	148.626 €					148.626 €
Cespiti Comuni	Sistemi informativi	5	2.968.395 €	1.764.303 €	1.204.092 €	521.549 €					521.549 €
Cespiti Comuni	Immobilizzazioni immateriali	7	1.707.927 €	477.261 €	1.230.666 €	242.819 €					242.819 €
Cespiti Comuni	Altre immobilizzazioni materiali	7	1.028.939 €	806.866 €	222.072 €	83.701 €					83.701 €
Cespiti Comuni	Telecontrollo										
Cespiti Comuni	Automezzi e Autoveicoli	5	2.759.828 €	2.382.071 €	377.758 €	262.022 €					262.022 €
			42.907.196 €	25.160.046 €	17.747.150 €	3.224.536 €	2.181.848 €	2.039.632 €	142.216 €	142.216 €	3.082.320 €

Remunerazione

	TOTALE Affidamento
Remunerazione del Capitale investito (Ra)	432.488 €
WACC _a	6,30%
Time lag	1,00%
CIN _a	9.847.263 €
<i>di cui per investimenti fino al 31.12.17</i>	6.302.180 €
<i>di cui per investimenti nell'anno 2018</i>	3.545.083 €
Immobilizzazioni (IMN _a)	17.604.934 €
Capitale Circolante Netto (CCN _a)	5.581.205 €
Poste rettificative del capitale (PR _a)	16.883.958 €
Remunerazione immobilizzazioni in corso (RLICa)	36.024 €

Di seguito sono riportati i valori delle componenti relative a Costi d'Uso del Capitale di competenza del gestore determinate ai sensi del Metodo Tariffario di Regolazione.

Componente di costo/ricavo	PEF 2020 (Appendice 1)
Ammortamenti – Amm	3.082.320 €
Accantonamenti – Acc (vedi paragrafo precedente)	1.298.478 €
- di cui costi di gestione post-operativa delle discariche	924.645 €
- di cui per crediti	373.833 €
- di cui per rischi e oneri previsti da normativa di settore e/o dal contratto di affidamento	- €
- di cui per altri non in eccesso rispetto a norme tributarie	- €
Remunerazione del capitale investito netto - R	432.488 €
Remunerazione delle immobilizzazioni in corso - R_{lic}	36.024 €
TOTALE COSTI D'USO DEL CAPITALE	4.849.310 €

2.3 Driver utilizzati per allocare i costi sui Comuni gestiti

Ai fini della determinazione del Piano Economico Finanziario ai sensi del MTR per ciascun Comune in cui è effettuato il Servizio di igiene urbana, per suddividere le varie componenti di costo sui comuni stessi sono stati utilizzati i driver descritti di seguito nelle tabelle

Voci di Costo	Driver Utilizzato	Effettivi fattori di servizio (personale, mezzi, servizi) da contollo di gestione					
Comune	CSL	CRT	CRD	CTR- Conferimento Impianti esterni	CARC	CGG	Acc
Acqualagna	0,00%	2,50%	1,47%	1,27%	0,00%	1,38%	1,99%
Apecchio	0,00%	0,98%	1,16%	0,90%	1,85%	0,86%	1,26%
Auditore	0,00%	1,16%	0,74%	0,52%	0,00%	0,76%	0,76%
Belforte all'Isauro	0,00%	0,45%	0,36%	0,32%	0,00%	0,57%	0,37%
Borgo Pace	0,00%	0,43%	0,27%	0,28%	0,00%	0,29%	0,59%
Cagli	2,99%	4,45%	4,90%	3,58%	0,00%	5,15%	3,84%
Cantiano	0,00%	1,22%	1,30%	0,97%	0,00%	0,70%	1,31%
Carpegna	0,00%	1,68%	0,89%	0,28%	0,00%	0,51%	0,51%
Fermignano	5,00%	2,26%	3,37%	4,65%	0,00%	3,60%	2,40%
Fratte Rosa	0,85%	0,47%	0,53%	0,42%	0,75%	0,41%	0,51%
Frontino	0,00%	0,19%	0,14%	0,17%	0,00%	0,15%	0,35%
Frontone	0,00%	0,84%	0,80%	0,70%	0,00%	0,36%	0,86%
Gabicce Mare	6,25%	2,93%	4,16%	3,61%	6,06%	2,97%	4,18%
Gradara	2,53%	1,96%	1,57%	1,34%	2,25%	2,15%	1,55%
Lunano	0,14%	0,69%	0,60%	0,75%	0,00%	1,07%	0,66%
Macerata Feltria	0,00%	0,99%	0,78%	0,58%	0,00%	1,28%	0,88%
Mercatello sul Metauro	0,00%	0,75%	0,58%	0,69%	0,00%	0,49%	0,89%
Mercatino Conca	0,00%	0,46%	0,58%	0,46%	0,00%	0,59%	0,59%
Mombaroccio	0,34%	1,50%	0,83%	0,69%	1,83%	1,26%	1,26%
Monte Cerignone	0,00%	0,34%	0,35%	0,28%	0,00%	0,50%	0,40%
Monte Grimano Terme	0,00%	0,52%	0,66%	0,45%	0,00%	0,88%	0,68%
Montecalvo in Foglia	0,27%	1,10%	1,35%	1,18%	0,00%	1,81%	1,81%
Monteciccardo	0,00%	0,73%	0,77%	0,39%	0,00%	0,96%	0,66%
Montecopiolo	0,00%	0,74%	0,48%	0,38%	0,00%	0,53%	0,73%
Montelabbate	0,48%	2,56%	2,33%	3,86%	5,55%	3,21%	3,81%
Peglio	0,00%	0,27%	0,33%	0,28%	0,53%	0,46%	0,36%
Pesaro	61,26%	39,66%	41,48%	44,18%	56,31%	38,56%	38,97%
Petriano	0,00%	1,23%	0,92%	0,91%	0,00%	1,08%	1,08%
Piandimeleto	0,00%	1,48%	1,06%	0,90%	0,00%	1,49%	0,99%
Pietrarubbia	0,00%	0,36%	0,31%	0,21%	0,00%	0,52%	0,32%
Piobbico	0,00%	0,98%	1,16%	0,86%	1,39%	0,95%	0,95%
Sant'Angelo in Vado	0,00%	1,62%	1,90%	1,81%	0,00%	2,10%	2,10%
Sassocorvaro	0,00%	1,60%	1,70%	1,36%	0,00%	1,30%	1,70%
Sassofeltrio	0,00%	1,28%	0,44%	0,29%	0,00%	0,44%	0,44%
Serra Sant'Abbondio	0,00%	0,88%	0,62%	0,46%	0,00%	0,66%	0,66%
Tavoleto	0,00%	0,57%	0,32%	0,39%	0,00%	0,65%	0,45%
Tavullia	1,31%	3,20%	2,56%	4,25%	4,91%	3,57%	3,37%
Urbania	0,00%	2,24%	3,03%	3,20%	0,00%	3,04%	3,04%
Urbino	14,60%	8,26%	8,04%	5,34%	8,93%	6,12%	6,12%
Vallefoglia	3,98%	4,47%	5,17%	6,85%	9,62%	6,61%	6,61%

Voci di Costo	Driver Utilizzato	Quantità rifiuto smaltito
Comune	CTS - Impianti gestiti	Note specifiche
Acqualagna	2,63%	
Apecchio	0,52%	
Auditore	0,85%	
Belforte all'Isauro	0,09%	
Borgo Pace	0,11%	
Cagli	1,93%	
Cantiano	0,50%	
Carpegna	1,10%	
Fermignano	1,57%	
Fratte Rosa	0,16%	
Frontino	0,05%	
Frontone	0,35%	
Gabicce Mare	8,64%	
Gradara	2,81%	
Lunano	0,34%	
Macerata Feltria	1,11%	
Mercatello sul Metauro	0,22%	
Mercatino Conca	0,29%	
Mombaroccio	1,23%	
Monte Cerignone	0,12%	
Monte Grimano Terme	0,24%	
Montecalvo in Foglia	0,45%	
Monteciccardo	0,80%	
Montecopiolo	0,76%	
Montelabbate	2,12%	
Peglio	0,08%	
Pesaro	51,58%	
Petriano	1,06%	
Piandimeleto	0,38%	
Pietrarubbia	0,36%	
Piobbico	0,28%	
Sant'Angelo in Vado	0,93%	
Sassoconvaro	1,83%	
Sassofeltrio	0,81%	
Serra Sant'Abbondio	0,23%	
Tavoleto	0,39%	
Tavullia	1,38%	
Urbania	1,54%	
Urbino	7,26%	
Vallefoglia	2,94%	

AR CONAI	Driver Utilizzato	Quantità rifiuto raccolta differenziata a ricavo
Comune	Valore Assoluto/Percentuale	Note specifiche
Acqualagna	1,3%	
Apecchio	0,7%	
Auditore	0,6%	
Belforte all'Isauro	0,3%	
Borgo Pace	0,2%	
Cagli	2,8%	
Cantiano	0,8%	
Carpegna	0,5%	
Fermignano	4,6%	
Fratte Rosa	0,3%	
Frontino	0,2%	
Frontone	0,7%	
Gabicce Mare	2,8%	
Gradara	1,6%	
Lunano	0,6%	
Macerata Feltria	0,7%	
Mercatello sul Metauro	0,6%	
Mercatino Conca	0,4%	
Mombaroccio	0,9%	
Monte Cerignone	0,2%	
Monte Grimano Terme	0,4%	
Montecalvo in Foglia	1,5%	
Monteciccardo	0,5%	
Montecopiolo	0,4%	
Montelabbate	5,4%	
Peglio	0,2%	
Pesaro	41,5%	
Petriano	1,0%	
Piandimeleto	0,8%	
Pietrarubbia	0,3%	
Piobbico	0,8%	
Sant'Angelo in Vado	1,9%	
Sassoconvaro	1,2%	
Sassofeltrio	0,5%	
Serra Sant'Abbondio	0,4%	
Tavoleto	0,4%	
Tavullia	3,7%	
Urbania	3,4%	
Urbino	6,8%	
Vallefoglia	8,2%	

CESPITI COMUNI	Driver Utilizzato	Quantità rifiuto totale prodotto
Comune	Valore Assoluto/Percentuale	Note specifiche
Acqualagna	1,6%	
Apecchio	0,6%	
Auditore	0,6%	
Belforte all'Isauro	0,2%	
Borgo Pace	0,2%	
Cagli	2,4%	
Cantiano	0,7%	
Carpegna	0,6%	
Fermignano	3,0%	
Fratte Rosa	0,3%	
Frontino	0,1%	
Frontone	0,5%	
Gabicce Mare	5,5%	
Gradara	2,0%	
Lunano	0,5%	
Macerata Feltria	0,7%	
Mercatello sul Metauro	0,5%	
Mercatino Conca	0,4%	
Mombaroccio	0,9%	
Monte Cerignone	0,2%	
Monte Grimano Terme	0,3%	
Montecalvo in Foglia	0,8%	
Monteciccardo	0,5%	
Montecopiolo	0,5%	
Montelabbate	3,6%	
Peglio	0,2%	
Pesaro	49,4%	
Petriano	0,9%	
Piandimeleto	0,6%	
Pietrarubbia	0,2%	
Piobbico	0,5%	
Sant'Angelo in Vado	1,4%	
Sassoconvaro	1,4%	
Sassofeltrio	0,5%	
Serra Sant'Abbondio	0,3%	
Tavoletto	0,3%	
Tavullia	2,5%	
Urbania	2,3%	
Urbino	7,1%	
Vallefoglia	5,1%	

DISCARICHE	Driver Utilizzato	Quantità rifiuto smaltito
Comune	Valore Assoluto/Percentuale	Note specifiche
Acqualagna	2,6%	
Apecchio	0,5%	
Auditore	0,8%	
Belforte all'Isauro	0,1%	
Borgo Pace	0,1%	
Cagli	2,0%	
Cantiano	0,5%	
Carpegna	1,1%	
Fermignano	1,6%	
Fratte Rosa	0,2%	
Frontino	0,1%	
Frontone	0,4%	
Gabicce Mare	8,5%	
Gradara	2,8%	
Lunano	0,3%	
Macerata Feltria	1,1%	
Mercatello sul Metauro	0,2%	
Mercatino Conca	0,3%	
Mombaroccio	1,2%	
Monte Cerignone	0,1%	
Monte Grimano Terme	0,2%	
Montecalvo in Foglia	0,5%	
Monteciccardo	0,8%	
Montecopiolo	0,8%	
Montelabbate	2,1%	
Peglio	0,1%	
Pesaro	51,4%	
Petriano	1,0%	
Piandimeleto	0,4%	
Pietrarubbia	0,4%	
Piobbico	0,3%	
Sant'Angelo in Vado	0,9%	
Sassoconvaro	1,8%	
Sassofeltrio	0,8%	
Serra Sant'Abbondio	0,2%	
Tavoletto	0,4%	
Tavullia	1,4%	
Urbania	1,5%	
Urbino	7,3%	
Vallefoglia	3,0%	